

		Valeur municipale
LOT 1	Immeuble commercial sis au 155, route 230 à La Pocatière (Québec) * Année de construction : 1982	391 300 \$
		Valeur marchande selon GL Lévêque Holding inc.
LOT 2	Équipements de loisirs * VTT KAWASAKI Modèle KAF40 2019 * Canot	8 900 \$
LOT 3	Mobilier et équipement * Équipement et ameublement de bureau * Deux équipements à bois (sableuse à moulure et déligneuse) * Équipement de construction * Inventaire de portes en acier et en bois	12 500 \$

LOT1

9h

DOSSIER : Constructions Supérieurs & Fils Inc

ÉVALUATION

DESCRIPTION

MUNICIPALE

LOT 1 : Immeuble situé au 155, Route 230, La Pocatière
Note : incluant entrepôt avec deux grandes portes.

391,300\$

A handwritten signature in black ink, consisting of stylized, cursive letters, likely representing the initials 'JH'.



155

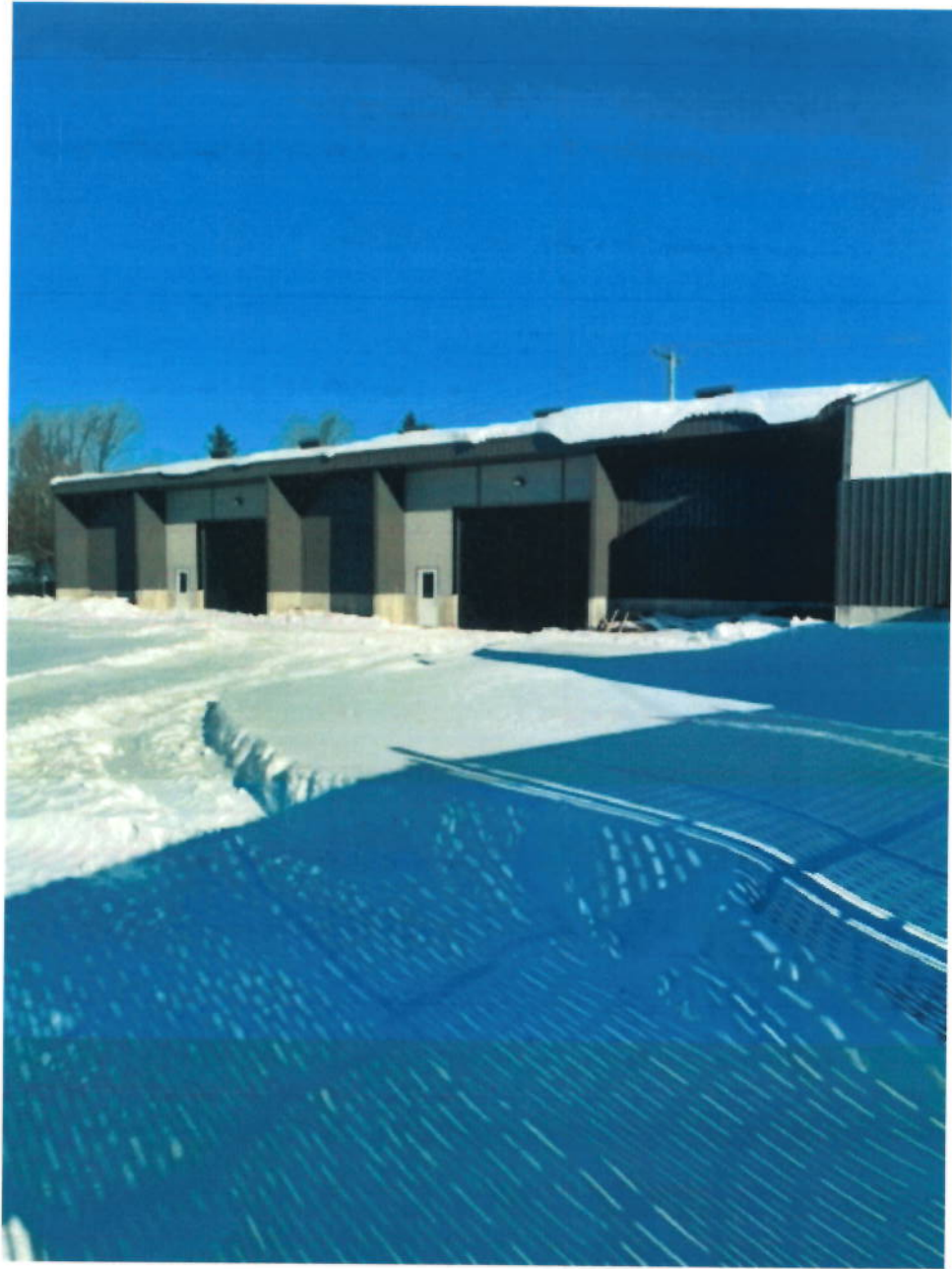

JK



92



Envoyé de mon iPhone

gr



9/12

LOT 2

JH



JK



gr

LOT 3

9/12



9/12



9/12



JK



9M





9/2



26



AM



9/12



Jer



gm



Handwritten signature or initials.



96



9/12



Jr

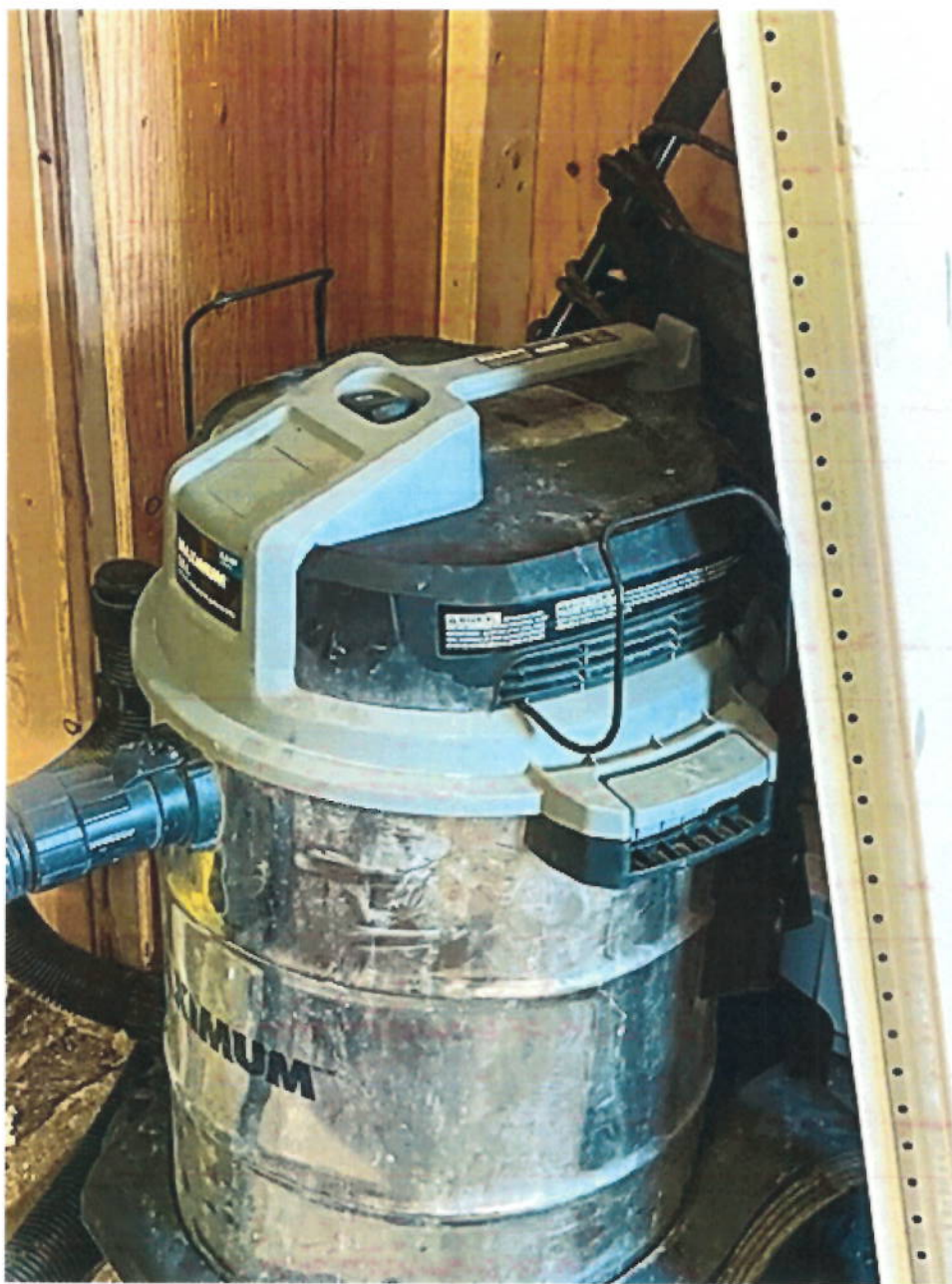

Envoyé de mon iPhone

9/12



JK



gm

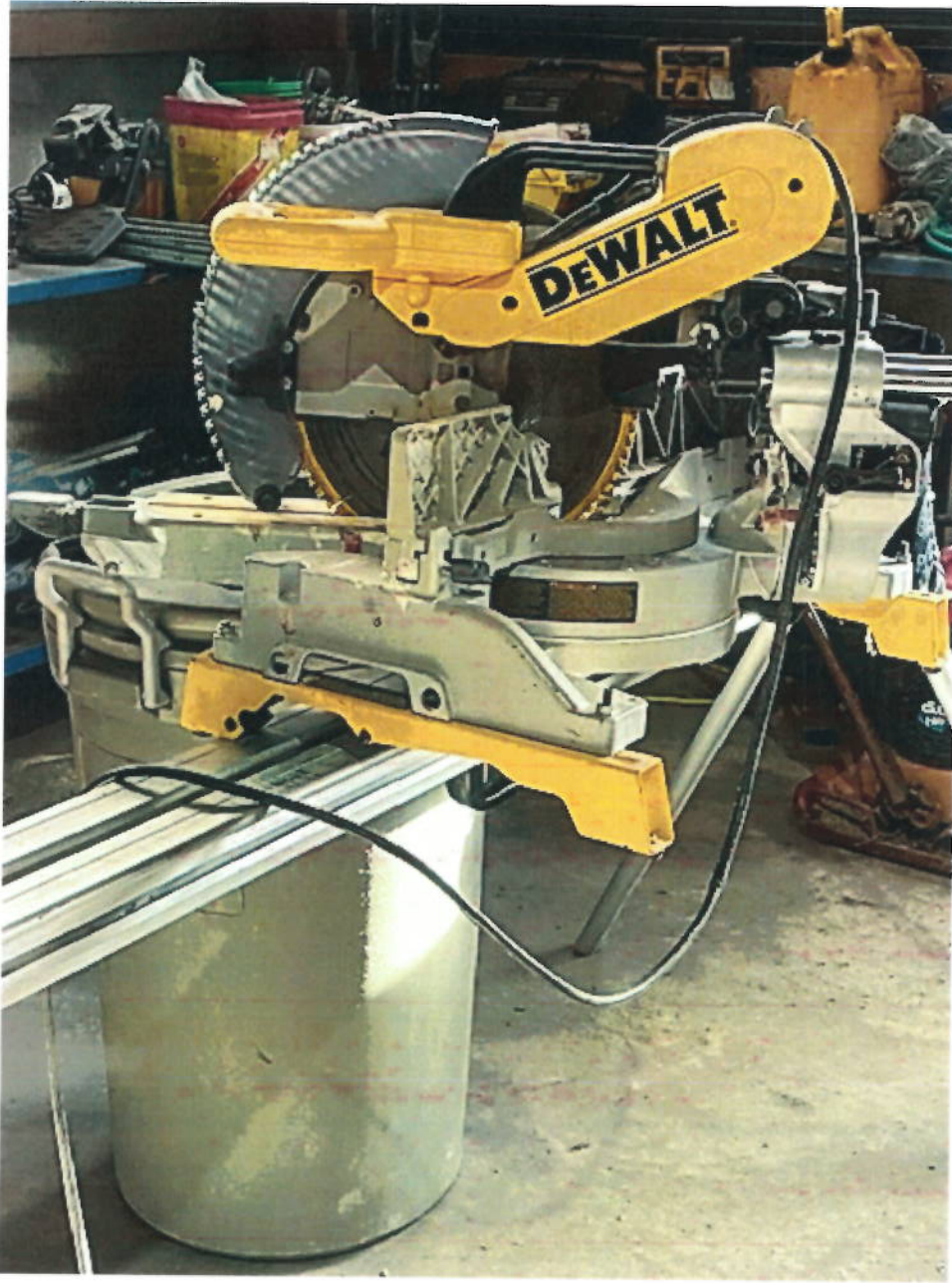

JK



gm



9/2



9/12



JK



gr



Handwritten signature or initials.



Envoyé de mon iPhone

96



92



92



Handwritten signature



gr



gh



Envoyé de mon iPhone

Ja



gn



gr



gm



Envoyé de mon iPhone

Jh



gn



9/2



gfr