Inventaire en date du 26 mars 2024

DOSSIER : IST TECHNOLOGIES DE SURFACE INTERNATIONAL INC.

ADRESSE : 1050, rue des Forges, Terrebonne (Québec) J6Y 0P6

LOCALISATION : MULTIPLES

SYNDIC : RAYMOND CHABOT INC.

CRÉANCIER : BANQUE NATIONALE DU CANADA, n° inscription 11-0656567-0001

MATIÈRES PREMIÈRES - RECYCLEURS DE SOLVANTS — LOT 1B

N°	QTÉ	DESCRIPTION	VALEUR AU COÛTANT APPROX.
1B-1	1	Ensemble de matières premières et de produits en cours de production destinées à la production de machines recycleurs de solvants. Liste d'inventaire reçue de l'entreprise le 26 mars 2024. Services FL a effectué aucune vérification. La liste et les informations fournies sont à titre indicatif seulement. Raymond Chabot inc. et Services FL ne peuvent être tenus responsables de tout écart de quantité, de valeur, de description ou de toute autre erreur entre cette liste et le matériel réel sur place. L'acheteur soumissionnaire effectuera sa propre analyse lors de l'inspection des actifs. **Biens situés au;** 1050, rue des Forges, Terrebonne (Québec) J6Y 0P6 1065, avenue des Perrons, Laval (Québec) H7H 3C5	698 322,80 $

TOTAL **698 322,80 $**

ServicesFL
gestion d'actifs | évaluation | entreposage | service d'appel d'offres

Inventaire en date du 26 mars 2024

DOSSIER : IST TECHNOLOGIES DE SURFACE INTERNATIONAL INC.

ADRESSE : 1050, rue des Forges, Terrebonne (Québec) J6Y 0P6

LOCALISATION : MULTIPLES

SYNDIC : RAYMOND CHABOT INC.

CRÉANCIER : BANQUE NATIONALE DU CANADA, n° inscription 11-0656567-0001

MATIÈRES PREMIÈRES - LAVEUSES DE PIÈCES — LOT 1C

N°	QTÉ	DESCRIPTION	VALEUR AU COÛTANT APPROX.
1C-1	1	Ensemble de matières premières et de produits en cours de production destinés à la production de laveuses de pièces, industrielles. Liste d'inventaire reçue de l'entreprise le 26 mars 2024. Services FL a effectué aucune vérification. La liste et les informations fournies sont à titre indicatif seulement. Raymond Chabot inc. et Services FL ne peuvent être tenus responsables de tout écart de quantité, de valeur, de description ou de toute autre erreur entre cette liste et le matériel réel sur place. L'acheteur soumissionnaire effectuera sa propre analyse lors de l'inspection des actifs. **Biens situés au;** 1050, rue des Forges, Terrebonne (Québec) J6Y 0P6 1065, avenue des Perrons, Laval (Québec) H7H 3C5	258 480,93 $

TOTAL **258 480,93 $**

ServicesFL
gestion d'actifs | évaluation | entreposage | service d'appel d'offres

Parts	Description	Quantité		Total $ Std	TOTAL COST VALUE
929085-BARILINT	BARIL INTERIEUR IS-4000	13,00	UN	3 818,65	49 642,45 $
929085	MACHINE À LAVER IS-4200	2,00	UN	24 429,77	48 859,54 $
929085-BARILEXT	BARIL EXTERIEUR IS-4000	12,00	UN	2 767,74	33 212,88 $
11510	AC DRIVE 240V 3PH 10 HP 7.5kW	14,00	UN	941,32	13 178,48 $
929086	PANNEAU ELECTRIQUE IS-4000	2,00	UN	5 716,07	11 432,14 $
929085-BASE	BASE IS-4000	12,00	UN	846,34	10 156,08 $
908864	SOLENOID 2/2 WAY VALVE 3/4" NPT 24VDC	22,00	UN	426,36	9 379,92 $
929085-PORTE	PORTE PRINCIPALE IS-4000	12,00	UN	559,52	6 714,24 $
929085-PANNEAU	PANNEAU ARRIERE IS-4000	12,00	UN	457,34	5 488,08 $
918457	ECRAN TACTILE 3.5" QVGA COULEUR	11,00	UN	487,31	5 360,41 $
20002	POMPES POUR CHIMIQUE ES3300 & IS4000	6,00	UN	783,44	4 700,64 $
929085-SEAL	SEAL AVANT ARRIERE IS-4000	8,00	UN	578,48	4 627,84 $
908866	INLINE FLOW SENSOR 12-36VDC	37,00	UN	114,25	4 227,25 $
918478	CONTROLEUR M241-24ES RELAIS ETHERNET TM241CEC24R	8,00	UN	526,99	4 215,92 $
918557	CONTROLLER 8 INPUT 2 OUTPUT SCREW TERM	10,00	UN	411,28	4 112,80 $
908865	FLUID SENSOR MS 3/4"NPT	20,00	UN	203,24	4 064,80 $
918562	MODULES D'EXPANSIONS 4 SORTIES RELAI	12,00	UN	283,08	3 396,96 $
918456	MODULE TM3-2 TEMP INPUTS + 1 ANALOG OUT	13,00	UN	258,25	3 357,25 $
30031	FLOW SENSOR CHEMICAL METER SHAFT STAINLESS	12,00	UN	254,75	3 057,00 $
500229	STYROFOAM BLANC 1"	85,00	P2	34,50	2 932,50 $
30305	VALVE DRAIN 230V 50/60HZ .18AMPS	36,00	UN	81,07	2 918,52 $
929085-SHROUD	SHROUD IS-4000	2,00	UN	1 251,90	2 503,80 $

929085-109	SHAFT BARIL INTERIEUR IS4000	6,00	UN	408,62	2 451,72 $
11508A	CARTE DE PUISSANCE 120 W/24V/5 AMPS	18,00	UN	129,55	2 331,90 $
919491	POULIE V-BELT 2B380-SF ESPORTA	6,00	UN	344,91	2 069,46 $
616345	MOTEUR 6.5HP 230/460 VOLTS	2,00	UN	1 012,50	2 025,00 $
634004	STYROFOAM 1", R5	43,00	P2	45,67	1 963,81 $
606103	BOYAU PVC 3/8" VRAC/AU PIED, 225PSI @ 70F	60,00	PI	30,60	1 836,00 $
20003	MANIFOLD FLUSH KNIGHT 6 PORT	6,00	UN	284,54	1 707,24 $
918556	CAPTEUR DE PROXIMITÉ INDUCTIF 24VDS 200MA XS M12	10,00	UN	159,50	1 595,00 $
918479	MODULE TM3-8 SORTIES RELAIS TM3DQ8R	4,00	UN	127,49	509,96 $
924197	PAWL LATCH 7MM VERROU	8,00	UN	61,60	492,80 $
500432	EPINETTE 2' X 4" H.T. PAS EN INVENTAIRE EMBALLAGE	20,00	PI	19,98	399,60 $
929085-C	DISQUE INOX PLAQUE ARRIERE IS-4000	1,00	UN	253,66	253,66 $
40404	RUBBER MAT 1/2" 12" X 12" VOIR MEMO	4,00	UN	60,20	240,80 $
929018	ATTACHE ORANGE 7-1/4" L , 2" DIA, 7/8X1/2 ÉCRITURE	12,00	UN	16,44	197,28 $
932141	MAMELON S/S 3/4" X 3 1/2"	8,00	UN	20,96	167,68 $
919505	PENTURE PLASTIQUE 45X45 DETACHE	4,00	UN	41,52	166,08 $
919506	PENTURE PLASTIQUE 45X45 DETACHE	4,00	UN	41,52	166,08 $
924408	AIMANT ULTRA RESIST AUTOCOLL 1" DIA, 0.080" ÉPAI	3,00	UN	49,62	148,86 $
919492	COURROIE BX140	2,00	UN	69,58	139,16 $
11608	CABLE BELDON 18/2	18,00	MT	7,20	129,60 $
20017	BALL VALVE S/S 1/2" NPT 3 VOIES	1,00	UN	104,13	104,13 $
321039	TUBE ROND S/S 3/8"O.D X .049"MUR	8,00	PI	12,64	101,12 $
924170	NOIX 1/4-20 S/S	40,00	UN	2,40	96,00 $
11610	CABLE 18GA 7 CONDUCTEURS FT4	6,00	MT	14,58	87,48 $

11502	LECTEUR DE TEMPÉRATURE RTD 60"	1,00	UN	86,74	86,74 $
934165	ETIQUETTES DECALQUE ET LOGO IS4000 ESPORTA	1,00	UN	80,33	80,33 $
11609	CABLE BELDON 18/3	6,00	MT	12,60	75,60 $
30306	RUBBER SWR CPLG 3" PVC/CI	3,00	UN	24,87	74,61 $
924302	RONDELLE PLATE 1/4 S/S	48,00	UN	1,44	69,12 $
616840	SPLICE CONNECTEUR 14 A 16 GA BLEU	16,00	UN	4,06	64,96 $
11507	SECTIONNEUR PRINCIPAL	1,00	UN	64,46	64,46 $
924172	LOCK WASHER 1/4-20 S/S	45,00	UN	1,35	60,75 $
919386	FLANGE BEARING UKF211 (BEARING ARRIERE)	1,00	UN	57,47	57,47 $
919387	PILLOW BLOCK UKFL211 (BEARING AVANT)	1,00	UN	57,47	57,47 $
D929085S62	PANNEAU ELECTRIQUE (BACK PLATE)	1,00	UN	46,71	46,71 $
924123	WASHER FLAT NYLON 6/6 INSU.1/2"BOLT	12,00	UN	3,48	41,76 $
20103	ADAPTATEUR HOSE 3/8"	6,00	UN	6,72	40,32 $
919389	ADAPTATEUR POUR 919386+919387	2,00	UN	19,62	39,24 $
924322	BOULON ANCRAGE POUR CIMENT 3/8" X 3 3/4"	8,00	UN	4,88	39,04 $
323238	CONN COMP SS316 3/8"OD TUBE - 1/4"NPTM	2,00	UN	18,46	36,92 $
932144	ADAPTATEUR S/S 3/4" BARB X 3/4" MNPT	2,00	UN	18,12	36,24 $
917984	ETHERNET JACK COUPLER 8P8C	1,00	UN	35,02	35,02 $
924571	BORDURE EN U EDGE TRIM 1/8" X 23/32"	2,25	PI	15,37	34,58 $
30326	VENT 1-1/2"	1,00	UN	32,42	32,42 $
324526	BOYAU NYLON TRANSPARENT 3/8" OD X .295" ID	2,00	PI	14,84	29,68 $
919390	POULIE V-BELT 2B46-SDS	1,00	UN	27,22	27,22 $
30307	COUDE 45 PVC 3" BLANC	2,00	UN	11,98	23,96 $
624459	TIRE FOND 3/8 X 3" HEX	8,00	UN	2,72	21,76 $

11515	CONTACT BLOCK FOR PUSHBUTTON SWITCH NC	2,00	UN	10,74	21,48 $
906153	BOYAU SUCTION PVC (VERT) 3/4"	5,00	PI	4,25	21,25 $
40003	TY WRAPS	12,00	UN	1,71	20,52 $
323240	TUBE NYLON BLANC .180ID X 1/4OD X .035WALL	5,00	PI	3,95	19,75 $
30308	TUYAU PVC 3" BLANC	1,50	PI	12,95	19,43 $
918100	GROMMET 9/16"PANEL DIA. 1/8" EPAIS 7/16"ID	3,00	UN	6,42	19,26 $
919399	BUSHING SF 50MM	1,00	UN	17,80	17,80 $
323209	CONN COMP 90 DEG SS316 3/8"OD TUBE - 1/4"NPTM	1,00	UN	15,57	15,57 $
30407	ADAPTATEUR S/S 1-1/4" HOSE X 1-1/4" MNPT	1,00	UN	15,51	15,51 $
323536	TE SS304 3/4"NPTF CLASSE 150	2,00	UN	7,10	14,20 $
11512	TETE D'ACTIONNEMENT POUR BOUTTON POUSSOIR	1,00	UN	13,19	13,19 $
924134	NOIX 5/8-11 S/S	6,00	UN	2,04	12,24 $
932148	COUDE S/S 90º 1 1/2" MF	1,00	UN	11,40	11,40 $
30312	GASKET DE PORTE ESPORTA 1" X 1" CLEAN SEAL	2,00	PI	5,64	11,28 $
932140	COUDE S/S 90º 3/4"	2,00	UN	5,40	10,80 $
64009	CLE HEX METRIQUE 8MM FORME DE T	1,00	UN	9,86	9,86 $
930170	COUDE S/S 90º 1 1/4" MF	1,00	UN	9,35	9,35 $
919391	BUSHING SDS 28MM	1,00	UN	9,34	9,34 $
924162	SPRING PIN S/S 420, 1/8 DIA. X 5/8" LONG	8,00	UN	1,16	9,28 $
924136	LOCK WASHER 5/8 S/S	6,00	UN	1,50	9,00 $
11516	BASE DE FIXATION POUR CONTACT	2,00	UN	4,16	8,32 $
924335	BOULON HEX 1-8 X 5 FULL THREAD ZP	1,00	UN	7,55	7,55 $
624482	GOUJON AUTO-CLENCHANT 10-24 X 1"LG INOXYDABLE	4,00	UN	1,60	6,40 $
11514	CONTACT BLOCK FOR PUSHBUTTON SWITCH NO	1,00	UN	5,37	5,37 $

924296	U-BOLT 1 1/4 INT X 1/4-20 ZINC	2,00	UN	2,68	5,36 $
40001	CONNECTOR BOLTED 1/OSTR-14AWG 2	1,00	UN	5,13	5,13 $
30303	BOYAU PVC 1-1/4"	2,00	PI	2,56	5,12 $
323026	RIVET S/S 5/32 X 3/8 SS56SS	8,00	UN	0,64	5,12 $
323206	REDUIT HEX SS304 1/2"NPTM - 1/4"NPTF CLASSE 150	2,00	UN	2,50	5,00 $
634482	COLLE SOLVENT POUR PVC IPEX 125ML	10,00	ML	0,45	4,50 $
11513	TETE D'ACTIONNEMENT POUR BOUTON POUSSOIR	1,00	UN	4,29	4,29 $
924132	SOCKET HEAD CAP SCREW 3/8/16 X 1 1/4 ZP	2,00	UN	1,98	3,96 $
624108	T CLAMP #20 (0.75"-1.75")	2,00	UN	1,34	2,68 $
932145	REDUIT HEX S/S 3/4" X 3/8"	1,00	UN	2,64	2,64 $
908878	RACCORD PUSH IN 90 3/8 NPT 1/4 TUBE	1,00	UN	2,42	2,42 $
924309	BOULON HEX 1/2-13 X 2 S/S	2,00	UN	1,04	2,08 $
624104	COLLET SERRAGE SS304 1/2" - 1-1/4"	2,00	UN	1,00	2,00 $
634020	BOITE CARTON 11" X11" X 11" ESPORTA	1,00	UN	2,00	2,00 $
918318	BORDURE SNAP ON 825-050 SPAENAUR BLANCHE ESPORTA	1,00	PI	1,87	1,87 $
924409	BOUCHON CAOUTCH RESISTANT CHIMIQUE FITS 1/4" OD	2,00	UN	0,88	1,76 $
30012	PIN .062"DIA. 250VAC FOR FLOW SENSOR	3,00	UN	0,54	1,62 $
323511	MAMELON COURT SS304 1/2"NPT SCH40	1,00	UN	1,55	1,55 $
323503	MANCHON S/S 1/4" 304	1,00	UN	1,48	1,48 $
30013	SOCKET .062"DIA. 250VAC FOR FLOW SENSOR	3,00	UN	0,33	0,99 $
30106	REDUIT S/S 3/8" X 1/4"	1,00	UN	0,87	0,87 $
924336	NOIX 1-8 ZP	1,00	UN	0,76	0,76 $
30110	SHRINKABLE TUBING 1/2"	1,00	PI	0,72	0,72 $
918101	BOUCHON SNAP RING PLASTIQUE 9/16"ID NOIR	2,00	UN	0,34	0,68 $

624476	TAB WELD NUT 1/2-13	1,00	UN	0,61	0,61 $
30011	PLUG .062PIN 5AMP 250VAC FOR FLOW SENSOR	1,00	UN	0,37	0,37 $
30010	RECEPTACLE .062PIN 5AMPS 250VAC FOR FLOW SENSOR	1,00	UN	0,29	0,29 $
924299	NOIX 3/8-16 S/S	2,00	UN	0,14	0,28 $
924300	RONDELLE PLATE 3/8 S/S	2,00	UN	0,14	0,28 $
633992	PVC CLAIR 1/4" 48" x 96"	0,80	P2	0,07	0,06 $

TOTAL: 258 480,93 $

Inventaire en date du 26 mars 2024

DOSSIER : IST TECHNOLOGIES DE SURFACE INTERNATIONAL INC.

ADRESSE : 1050, rue des Forges, Terrebonne (Québec) J6Y 0P6

LOCALISATION : 1050, rue des Forges, Terrebonne (Québec) J6Y 0P6

SYNDIC : RAYMOND CHABOT INC.

CRÉANCIER : BANQUE NATIONALE DU CANADA, n° inscription 11-0656567-0001

MATIÈRES - ABRASIVES | LOT 1D

N°	QTÉ	DESCRIPTION	VALEUR AU COÛTANT APPROX.
1D-1	1	Ensemble de matières abrasives industrielles, tel que, Oxyde d'aluminium, billes d'acier, sable, etc. Liste d'inventaire reçue de l'entreprise le 26 mars 2024. Services FL a effectué aucune vérification. La liste et les informations fournies sont à titre indicatif seulement. Raymond Chabot inc. et Services FL ne peuvent être tenus responsables de tout écart de quantité, de valeur, de description ou de toute autre erreur entre cette liste et le matériel réel sur place. L'acheteur soumissionnaire effectuera sa propre analyse lors de l'inspection des actifs.	212 404,08 $

TOTAL **212 404,08 $**

ServicesFL
gestion d'actifs | évaluation | entreposage | service d'appel d'offres

No.Produit	Identification	Description Française	UDM	Cost Last	Inv Qty	Value $
635003	Abrasifs	BILLE DE VERRE BT-3 20-30 (SAC 50 LB)	LB	0,56	3 300	1 841,40 $
635004	Abrasifs	BILLE DE VERRE BT-4 30-40 (SAC 50 LB)	LB	0,56	2 400	1 332,00 $
635005	Abrasifs	BILLE DE VERRE BT-5 40-60 (SAC 50 LB)	LB	0,54	7 249	3 878,22 $
635006	Abrasifs	BILLE DE VERRE BT-6 40-70 (SAC 50 LB)	LB	0,49	30 849	14 961,77 $
635007	Abrasifs	BILLE DE VERRE BT-7 50-80 (SAC 50 LB)	LB	0,55	12 400	6 758,00 $
635008	Abrasifs	BILLE DE VERRE BT-8 60-120 (SAC 50 LB)	LB	0,51	11 950	6 034,75 $
635009	Abrasifs	BILLE DE VERRE BT-9 80-120 (SAC 50 LB)	LB	0,50	5 350	2 648,25 $
635010	Abrasifs	BILLE DE VERRE BT-10 100-170 (SAC 50 LB)	LB	0,52	11 700	6 025,50 $
635012	Abrasifs	BILLE DE VERRE BT-12 120-270 SCREEN (SAC 50 LB)	LB	0,51	5 000	2 525,00 $
635013	Abrasifs	BILLE DE VERRE BT-13 170-325 SCREEN (SAC 50 LB)	LB	0,63	1 550	976,50 $
635014	Abrasifs	BILLE DE VERRE 70-140 (SAC 50 LBS)	UN	0,44	6 000	2 610,00 $
635052	Abrasifs	BILLE PLASTIQUE UREA TYPE II 40/60 (BARIL 250 LB)	LB	1,55	720	1 118,95 $
635061	Abrasifs	BILLE PLASTIQUE UREA TYPE II 60/100 (BARIL 250 LB)	LB	1,55	922	1 432,88 $
635101	Abrasifs	OXYDE D'ALUMINIUM NO.16 (SAC 50 LB)	LB	0,99	1 400	1 384,88 $
635104	Abrasifs	OXYDE D'ALUMINIUM NO.24 (SAC 50 LB)	LB	0,98	950	933,95 $
635105	Abrasifs	OXYDE D'ALUMINIUM NO.20 (SAC 50 LB)	LB	0,99	4 050	4 006,26 $
635106	Abrasifs	OXYDE D'ALUMINIUM NO.36 (SAC 50 LB)	LB	0,99	7 900	7 814,68 $
635107	Abrasifs	OXYDE D'ALUMINIUM NO.46 (SAC 50 LB)	LB	0,99	300	296,76 $
635108	Abrasifs	OXYDE D'ALUMINIUM NO.30 (SAC 50 LB)	LB	0,98	850	832,75 $
635109	Abrasifs	OXYDE D'ALUMINIUM NO.54 (SAC 50 LB)	LB	0,99	150	148,38 $
635110	Abrasifs	OXYDE D'ALUMINIUM NO.60 (SAC 50 LB)	LB	1,05	1 050	1 103,97 $
635114	Abrasifs	OXYDE D'ALUMINIUM NO.70 (SAC 50 LB)	LB	1,05	1 750	1 839,95 $
635118	Abrasifs	OXYDE D'ALUMINIUM NO.80 (SAC 50 LB)	LB	1,05	2 901	3 050,11 $
635120	Abrasifs	OXYDE D'ALUMINIUM NO.90 (SAC 50 LB)	LB	1,05	3 100	3 259,34 $
635122	Abrasifs	OXYDE D'ALUMINIUM NO.100 (SAC 50 LB)	LB	1,05	1 100	1 156,54 $
635125	Abrasifs	OXYDE D'ALUMINIUM NO.120 (SAC 50 LB)	LB	1,05	2 300	2 418,22 $
635131	Abrasifs	OXYDE D'ALUMINIUM NO.150 (SAC 50 LB)	LB	1,05	2 000	2 102,80 $
635135	Abrasifs	OXYDE D'ALUMINIUM NO.180 (SAC 50 LB)	LB	1,16	2 400	2 785,92 $
635141	Abrasifs	OXYDE D'ALUMINIUM NO.220 (SAC 50 LB)	LB	1,16	3 000	3 482,40 $
635144	Abrasifs	OXYDE D'ALUMINIUM NO.240 (SAC 55 LB)	LB	1,12	50	55,95 $
635149	Abrasifs	OXYDE D'ALUMINIUM BLANC NO. 24 (SAC 55 LB)	LB	1,49	765	1 140,23 $
635150	Abrasifs	OXYDE D'ALUMINIUM BLANC NO. 80 (SAC 55 LB)	LB	1,67	3 355	5 599,16 $
635151	Abrasifs	OXYDE D'ALUMINIUM BLANC NO. 90 (SAC 55 LB)	LB	1,52	3 355	5 100,61 $
635152	Abrasifs	OXYDE D'ALUMINIUM BLANC NO. 220 (SAC 55 LB)	LB	1,40	825	1 152,94 $
635153	Abrasifs	OXYDE D'ALUMINIUM BLANC NO. 70 (SAC 55 LB)	LB	1,43	1 540	2 196,96 $
635154	Abrasifs	OXYDE D'ALUMINIUM BLANC NO. 240 (SAC 50 LB)	LB	1,86	8 670	16 098,46 $
635155	Abrasifs	OXYDE D'ALUMINIUM BLANC NO. 120 (SAC 55 LB)	LB	1,17	385	451,91 $
635160	Abrasifs	OXYDE D'ALUMINIUM BLANC NO. 46 (SAC 55 LB)	LB	1,49	7 975	11 886,74 $

635161	Abrasifs	OXYDE D'ALUMINIUM BLANC NO. 150 (SAC 55 LB)	LB	1,59	2 200	3 505,04 $
635175	Abrasifs	OXYDE D`ALUMINIUM NO. F500 (BARIL 300LBS)	LB	2,88	300	865,14 $
635202	Abrasifs	JETMAG NO. 16-60, 16 MESH (SAC 55 LB)	SC	5,08	160	812,00 $
635203	Abrasifs	JETMAG NO. 30-60, 24 MESH (SAC 55 LB)	SC	5,21	663	3 456,02 $
635204	Abrasifs	JETMAG NO. 35-70, 40 MESH (SAC 55 LB)	SC	5,12	163	834,32 $
635207	Abrasifs	JETMAG NO. 32-B4, 32 MESH (SAC 55 LB)	SC	5,08	122	619,15 $
635210	Abrasifs	JETMAG NO.30-60 (SUPER SAC 1.36 TM)	SUPER S	276,08	2	552,16 $
635213	Abrasifs	JETMAG NO. 60B2, 60-70 MESH (SAC 55 LB)	SC	5,08	56	284,20 $
635240	Abrasifs	GRENAILLE D'ACIER GH-40 (SAC 55 LB)	LB	0,76	1 100	835,45 $
635265	Abrasifs	BILLE D'ACIER S170 (SAC 25KG / 55 LB)	LB	0,67	55	37,04 $
635267	Abrasifs	BILLE D'ACIER S230 (SAC 25KG / 55 LB)	LB	0,67	1 540	1 033,34 $
635281	Abrasifs	BILLE D'ACIER INOXYDABLE C30 (SAC 55 LB)	LB	3,95	2 160	8 532,00 $
635311	Abrasifs	BILLE PLASTIQUE UREA TYPE II 10-20 (BARIL 250 LB)	LB	1,32	250	330,45 $
635313	Abrasifs	BILLE PLASTIQUE ACRYLIC TYPE V 20-30 (BARIL 250 LB	LB	1,76	1 000	1 756,80 $
635350	Abrasifs	BICARBONATE DE SODIUM NATRIUM NO. 260 (SAC 50 LB)	LB	0,60	1 200	715,80 $
635501	Abrasifs	CARBURE DE SILICONE NO. 150 (BARIL DE 300 LB)	LB	2,11	600	1 267,14 $
635552	Abrasifs	ECALE DE NOIX 12-20 (SAC 50 LB)	LB	0,15	5 550	857,48 $
635604	Abrasifs	OXYDE D'ALUMINIUM IMPORT #46 (SAC 55 LB)	LB	0,62	6 270	3 856,68 $
635700	Abrasifs	OXYDE D'ALUMINIUM IMPORT #54 (SAC 55 LB)	LB	0,60	2 750	1 658,53 $
635701	Abrasifs	OXYDE D'ALUMINIUM IMPORT #60 (SAC 55 LB)	LB	0,45	110	49,57 $
635704	Abrasifs	OXYDE D'ALUMINIUM BLANC IMPORT #46 (SAC 55 LB)	LB	0,62	1 760	1 086,45 $
635706	Abrasifs	OXYDE D'ALUMINIUM BLANC IMPORT #150 (SAC 55 LB)	LB	0,68	2 055	1 391,44 $
635707	Abrasifs	OXYDE D'ALUMINIUM BLANC IMPORT #240 (SAC 55 LB)	LB	0,68	2 035	1 377,90 $
635708	Abrasifs	OXYDE D'ALUMINIUM IMPORT #16 (SAC 55 LB)	LB	0,58	2 090	1 220,35 $
635709	Abrasifs	OXYDE D'ALUMINIUM IMPORT #20 (SAC 55 LB)	LB	0,58	3 190	1 862,64 $
635710	Abrasifs	OXYDE D'ALUMINIUM IMPORT #36 (SAC 55 LB)	LB	0,62	8 580	5 278,42 $
635712	Abrasifs	OXYDE D'ALUMINIUM IMPORT #180 (SAC 55 LB)	LB	0,45	5 835	2 629,25 $
635713	Abrasifs	OXYDE D'ALUMINIUM IMPORT #120 (SAC 55 LB)	LB	0,43	7 975	3 411,71 $
635805	Abrasifs	BILLE DE VERRE BT5 40-60 NO GOOD (SAC DE 55LBS)	LB	0,26	1 815	467,91 $
635813	Abrasifs	BILLE DE VERRE BT13 170-325 (SAC 55LBS)	LB	0,25	110	27,23 $
635930	Abrasifs	GRENAILLE D'ACIER GH-50 IMPORT (SAC 55 LB)	LB	0,55	13 710	7 478,81 $
635944	Abrasifs	GRENAILLE D'ACIER GH-80 IMPORT (SAC 55 LB)	LB	0,55	110	61,00 $
635967	Abrasifs	BILLE D'ACIER S230 IMPORT (SAC 55 LB)	LB	0,44	16 215	7 173,52 $
635968	Abrasifs	BILLE D'ACIER S280 IMPORT (SAC 55 LB)	LB	0,43	715	307,16 $
636107	Abrasifs	GMA GARNET GX-1 SPEEDBLAST (SAC 55 LB)	LB	0,34	5 775	1 950,80 $
636108	Abrasifs	GMA GARNET GX-2 TOUGHBLAST (SAC 55 LB)	LB	0,35	9 020	3 196,69 $
636140	Abrasifs	GMA GARNET SOFTBLAST 220 (SAC 55 LB)	LB	0,27	1 045	286,23 $
636143	Abrasifs	GRENAILLE D'ACIER FORGÉE À FROID GN-50 (SAC 50 LB)	LB	0,75	350	261,63 $
636144	Abrasifs	GRENAILLE D'ACIER FORGÉE À FROID GN-80 (SAC 50 LB)	LB	0,75	11 550	8 633,63 $
					TOTAL:	**212 404,08 $**

Inventaire en date du 26 mars 2024

DOSSIER : IST TECHNOLOGIES DE SURFACE INTERNATIONAL INC.

ADRESSE : 1050, rue des Forges, Terrebonne (Québec) J6Y 0P6

LOCALISATION : MULTIPLES

SYNDIC : RAYMOND CHABOT INC.

CRÉANCIER : BANQUE NATIONALE DU CANADA, n° inscription 11-0656567-0001

MACHINERIE ET ÉQUIPEMENTS — LOT 2

N°	QTÉ	DESCRIPTION	PHOTO	VALEUR MARCHANDE APPROX.
		1050, rue des Forges, Terrebonne (Québec) J6Y 0P6		
2-1	72	Sections d'étagères à palettes de dimensions diverses		39 600,00 $
2-2	9	Tables élévatrices ciseaux sur roues, 63 po x 32 po Marque : KLETON Capacité : 1100 lbs - 500 kg		5 400,00 $
2-3	4	Pupitres en métal rouge sur roues, pour analyse avec : 1- Moniteur BENQ, 27 po Modèle : GW2780 2- Ordinateurs DELL opti Modèle : OPTIPLEX avec clavier et souris		1 475,00 $
2-4	1	Banc de scie de table Marque : BOSCH Modèle : non disponible		100,00 $

ServicesFL
gestion d'actifs | évaluation | entreposage | service d'appel d'offres

Inventaire en date du 26 mars 2024

DOSSIER : IST TECHNOLOGIES DE SURFACE INTERNATIONAL INC.

ADRESSE : 1050, rue des Forges, Terrebonne (Québec) J6Y 0P6

LOCALISATION : MULTIPLES

SYNDIC : RAYMOND CHABOT INC.

CRÉANCIER : BANQUE NATIONALE DU CANADA, n° inscription 11-0656567-0001

MACHINERIE ET ÉQUIPEMENTS — LOT 2

N°	QTÉ	DESCRIPTION	PHOTO	VALEUR MARCHANDE APPROX.
2-5	2	Réservoirs à l'huile en métal noir, sur roues (sans nom) 48 po x 32 po x 64 po avec : 1- Dévidoir Marque : REEL MASTER 1- Boyau 1- Pistolet distributeur Marque : SAMSON 1- Pompe pneumatique Marque : SAMSON		5 500,00 $
2-6	1	Balance digitale de plancher Marque : MARS Modèle : non diponible Capacité : non disponible avec : 1 - Plateforme de 4 pi x 4 pi		1 500,00 $
2-7	1	Scie à onglet Marque : DEWALT Modèle : DW713 Série : 278891 sur banc de travail en acier, sur roues		120,00 $
2-8	1	Chariot à bandes d'attache avec outils		400,00 $

ServicesFL
gestion d'actifs | évaluation | entreposage | service d'appel d'offres

Inventaire en date du 26 mars 2024

DOSSIER : IST TECHNOLOGIES DE SURFACE INTERNATIONAL INC.

ADRESSE : 1050, rue des Forges, Terrebonne (Québec) J6Y 0P6

LOCALISATION : MULTIPLES

SYNDIC : RAYMOND CHABOT INC.

CRÉANCIER : BANQUE NATIONALE DU CANADA, n° inscription 11-0656567-0001

MACHINERIE ET ÉQUIPEMENTS — LOT 2

N°	QTÉ	DESCRIPTION	PHOTO	VALEUR MARCHANDE APPROX.
2-9	5	Transpalettes, assortis		1 500,00 $
2-10	1	Attachement de levage pour chariot élévateur avec crochet		150,00 $
2-11	1	Balai d'entrepôt, électrique Marque : DUSTBANE Modèle : non disponible		1 000,00 $
2-12	1	Chariot à plateforme élévatrice, manuelle Marque et modèle : non disponibles avec 1- Plateforme de 34 po x 31 po		1 000,00 $

ServicesFL
gestion d'actifs | évaluation | entreposage | service d'appel d'offres

Inventaire en date du 26 mars 2024

DOSSIER : IST TECHNOLOGIES DE SURFACE INTERNATIONAL INC.

ADRESSE : 1050, rue des Forges, Terrebonne (Québec) J6Y 0P6

LOCALISATION : MULTIPLES

SYNDIC : RAYMOND CHABOT INC.

CRÉANCIER : BANQUE NATIONALE DU CANADA, n° inscription 11-0656567-0001

MACHINERIE ET ÉQUIPEMENTS — LOT 2

N°	QTÉ	DESCRIPTION	PHOTO	VALEUR MARCHANDE APPROX.
2-13	2	Armoires à pièces en métal gris, 2 portes		900,00 $
2-14	1	Perceuse à colonne Marque : non disponible Modèle : CH30 Année : 2015		600,00 $
2-15	1	Sableuse à disque sur pied avec: 1- Moteur Marque : MARATHON		225,00 $
2-16	1	Positionneur de soudure, portatif Marque et modèle : non disponibles		350,00 $

ServicesFL
gestion d'actifs | évaluation | entreposage | service d'appel d'offres

Inventaire en date du 26 mars 2024

DOSSIER : IST TECHNOLOGIES DE SURFACE INTERNATIONAL INC.

ADRESSE : 1050, rue des Forges, Terrebonne (Québec) J6Y 0P6

LOCALISATION : MULTIPLES

SYNDIC : RAYMOND CHABOT INC.

CRÉANCIER : BANQUE NATIONALE DU CANADA, n° inscription 11-0656567-0001

MACHINERIE ET ÉQUIPEMENTS — LOT 2

N°	QTÉ	DESCRIPTION	PHOTO	VALEUR MARCHANDE APPROX.
2-17	1	Ensemble de torche au gaz avec : 1- Ensemble de boyaux 1- Ensemble de manomètres 1- Chariot à bouteilles		250,00 $
2-18	1	Soudeuse (non fonctionnelle) Marque : LINCOLN Modèle : IDEALARC CV-300 avec : 1- Alimenteur Marque : LINCOLN Modèle : LF-72	 	800,00 $
2-19	1	Ferrailleuse - Poinçonneuse industrielle Marque : PEDDINGHAUS Modèle : 210/13 Série : 1023 avec : ± 20 poinçons		2 250,00 $

ServicesFL
gestion d'actifs | évaluation | entreposage | service d'appel d'offres

Inventaire en date du 26 mars 2024

DOSSIER : IST TECHNOLOGIES DE SURFACE INTERNATIONAL INC.

ADRESSE : 1050, rue des Forges, Terrebonne (Québec) J6Y 0P6

LOCALISATION : MULTIPLES

SYNDIC : RAYMOND CHABOT INC.

CRÉANCIER : BANQUE NATIONALE DU CANADA, n° inscription 11-0656567-0001

MACHINERIE ET ÉQUIPEMENTS — LOT 2

N°	QTÉ	DESCRIPTION	PHOTO	VALEUR MARCHANDE APPROX.
2-20	1	Rouleau cintreur sur roues Marque et modèle : non disponibles Capacité : 63 po		4 500,00 $
2-21	1	Cisaille hydraulique Marque : ELCA HYDRASHEAR Capacité : 10 pi x 3/16 po		6 500,00 $
2-22	1	Scie à ruban horizontale Marque : HYD-MECH Modèle : DM-8, avec : 2- Convoyeurs à rouleaux		6 000,00 $
2-23	1	Découpeuse au plasma Marque : HYPERTHERM Modèle : POWERMAX 600 avec : 1- Chariot		1 100,00 $
2-24	1	Presse plieuse hydraulique Marque : ERMAKSAN Modèle : SPEED-BEND PRO 3760X175 Série : 00028616-ERH Année : 2020 Capacité : 12 pi x 175 tonnes, 6 axes avec : 1- Contrôle Marque : DELEM 1- Ensemble de matrices Marque : WILA		115 000,00 $

ServicesFL
gestion d'actifs | évaluation | entreposage | service d'appel d'offres

Inventaire en date du 26 mars 2024

DOSSIER : IST TECHNOLOGIES DE SURFACE INTERNATIONAL INC.

ADRESSE : 1050, rue des Forges, Terrebonne (Québec) J6Y 0P6

LOCALISATION : MULTIPLES

SYNDIC : RAYMOND CHABOT INC.

CRÉANCIER : BANQUE NATIONALE DU CANADA, n° inscription 11-0656567-0001

MACHINERIE ET ÉQUIPEMENTS — LOT 2

N°	QTÉ	DESCRIPTION	PHOTO	VALEUR MARCHANDE APPROX.
2-25	3	Chariots extracteur de fumée de soudure de haute capacité Marque : PLYMOVENT Modèle : MOBILE PRO Série : 200075787 - 200076291 - 200076292 Année : 2023		10 800,00 $
2-26	1	Meuble double d'établi Marque : JET Modèle : BGC-6		100,00 $
2-27	1	Soudeuse Marque : MILLER Modèle : MAXSTAR 280		3 600,00 $
2-28	1	Soudeuse Marque : LINCOLN Modèle : POWERMIG 260		3 200,00 $
2-29	1	Meule double d'établi Marque : MILWAUKEE Modèle : 4935 sur pied		125,00 $

ServicesFL
gestion d'actifs | évaluation | entreposage | service d'appel d'offres

Inventaire en date du 26 mars 2024

DOSSIER : IST TECHNOLOGIES DE SURFACE INTERNATIONAL INC.

ADRESSE : 1050, rue des Forges, Terrebonne (Québec) J6Y 0P6

LOCALISATION : MULTIPLES

SYNDIC : RAYMOND CHABOT INC.

CRÉANCIER : BANQUE NATIONALE DU CANADA, n° inscription 11-0656567-0001

MACHINERIE ET ÉQUIPEMENTS — LOT 2

N°	QTÉ	DESCRIPTION	PHOTO	VALEUR MARCHANDE APPROX.
2-30	5	Panneaux de sécurité pour soudage		500,00 $
2-31	1	Meule/sableuse double d'établi, 8 po Marque : CRAFTEX sur pied		250,00 $
2-32	1	Soudeuse Marque : MILLER Modèle : MILLERMATIC 251		2 000,00 $
2-33	1	Attachement de levage pour chariot élévateur à fourches, avec chaînes et crochets		500,00 $

ServicesFL
gestion d'actifs | évaluation | entreposage | service d'appel d'offres

Inventaire en date du 26 mars 2024

DOSSIER : IST TECHNOLOGIES DE SURFACE INTERNATIONAL INC.

ADRESSE : 1050, rue des Forges, Terrebonne (Québec) J6Y 0P6

LOCALISATION : MULTIPLES

SYNDIC : RAYMOND CHABOT INC.

CRÉANCIER : BANQUE NATIONALE DU CANADA, n° inscription 11-0656567-0001

MACHINERIE ET ÉQUIPEMENTS — LOT 2

N°	QTÉ	DESCRIPTION	PHOTO	VALEUR MARCHANDE APPROX.
2-34	1	Soudeuse Marque : MILLER Modèle : SYNCROWAVE 250DX		4 000,00 $
2-35	1	Compresseur à air sur chariot Marque : MICHELIN Modèle : non diponible Capacité : 1 HP avec : 1 - Mini réservoir portatif		200,00 $
2-36	1	Bassin pour lavage de pièces		100,00 $
2-37	1	Fraiseuse, 3 axes Marque : MAXIMART Modèle : 4VS Série : 43805 avec : 1- Table 10 po x 54 po 1- Mouvement motorisé ALIGN 1- Indicateur numérique FAGOR		7 000,00 $

ServicesFL
gestion d'actifs | évaluation | entreposage | service d'appel d'offres

Inventaire en date du 26 mars 2024

DOSSIER : IST TECHNOLOGIES DE SURFACE INTERNATIONAL INC.

ADRESSE : 1050, rue des Forges, Terrebonne (Québec) J6Y 0P6

LOCALISATION : MULTIPLES

SYNDIC : RAYMOND CHABOT INC.

CRÉANCIER : BANQUE NATIONALE DU CANADA, n° inscription 11-0656567-0001

MACHINERIE ET ÉQUIPEMENTS — LOT 2

N°	QTÉ	DESCRIPTION	PHOTO	VALEUR MARCHANDE APPROX.
2-38	1	Tour à métal de haute précision Marque : KING Modèle : KC-1640ML Série : non disponible Année : non disponible Capacité : 16 po x 40 po		14 000,00 $
2-39	1	Bassin de nettoyage par ultra sons Marque : PRO ULTRASONICS Modèle : PRO 1911 avec : 1- Chariot		200,00 $
2-40	1	Bassin de nettoyage par ultra sons Marque : PRO ULTRASONICS Modèle : PRO 1208 avec : 1- Chariot		250,00 $
2-41	1	Variateur de fréquence à usage général Marque : TECO Modèle : MA 7200 avec : 1- Transformateur 1- Chariot		1 500,00 $

ServicesFL
gestion d'actifs | évaluation | entreposage | service d'appel d'offres

Inventaire en date du 26 mars 2024

DOSSIER : IST TECHNOLOGIES DE SURFACE INTERNATIONAL INC.

ADRESSE : 1050, rue des Forges, Terrebonne (Québec) J6Y 0P6

LOCALISATION : MULTIPLES

SYNDIC : RAYMOND CHABOT INC.

CRÉANCIER : BANQUE NATIONALE DU CANADA, n° inscription 11-0656567-0001

MACHINERIE ET ÉQUIPEMENTS — LOT 2

N°	QTÉ	DESCRIPTION	PHOTO	VALEUR MARCHANDE APPROX.
2-42	1	Presse d'atelier hydraulique Marque : C.E.N.T. Capacité : 50 tonnes avec : 1- Unité de puissance hydraulique		4 000,00 $
2-43	1	Presse à tonnelle de table Marque : non disponible Modèle : No3		250,00 $
2-44	1	Meule double d'établi, 8 po Marque : JET Capacité : 1/2 HP Sur pied		150,00 $
2-45	1	Meule double d'établi, 8 po Marque : WILTON Capacité : 1 HP Sur pied		150,00 $

ServicesFL
gestion d'actifs | évaluation | entreposage | service d'appel d'offres

Inventaire en date du 26 mars 2024

DOSSIER : IST TECHNOLOGIES DE SURFACE INTERNATIONAL INC.

ADRESSE : 1050, rue des Forges, Terrebonne (Québec) J6Y 0P6

LOCALISATION : MULTIPLES

SYNDIC : RAYMOND CHABOT INC.

CRÉANCIER : BANQUE NATIONALE DU CANADA, n° inscription 11-0656567-0001

MACHINERIE ET ÉQUIPEMENTS — LOT 2

N°	QTÉ	DESCRIPTION	PHOTO	VALEUR MARCHANDE APPROX.
2-46	1	Soudeuse (non fonctionnelle) Marque : LINCOLN Modèle : IDEALARC CV305		500,00 $
2-47	1	Soudeuse Marque : MILLER Modèle : SYNCROWAVE 250DX		2 000,00 $
2-48	1	Alimentateur pour soudeuse Marque : LINCOLN Modèle : LF-72		1 200,00 $
2-49	1	Cabinet de sablage au jet Marque : IST Modèle : ECONO 3649 Année : 2018 avec : 1- Dépoussiéreur Modèle : DC-50		2 500,00 $

ServicesFL
gestion d'actifs | évaluation | entreposage | service d'appel d'offres

Inventaire en date du 26 mars 2024

DOSSIER : IST TECHNOLOGIES DE SURFACE INTERNATIONAL INC.

ADRESSE : 1050, rue des Forges, Terrebonne (Québec) J6Y 0P6

LOCALISATION : MULTIPLES

SYNDIC : RAYMOND CHABOT INC.

CRÉANCIER : BANQUE NATIONALE DU CANADA, n° inscription 11-0656567-0001

MACHINERIE ET ÉQUIPEMENTS — LOT 2

N°	QTÉ	DESCRIPTION	PHOTO	VALEUR MARCHANDE APPROX.
2-50	1	Cabinet de sablage au jet Marque : IST Modèle : 6060 P Année : 2018 avec : 1- Dépoussiéreur Modèle: non disponible 1- Trémie		3 500,00 $
2-51	1	Recycleur de solvant Marque : IST PURE Modèle : SR-30 Année : 2021		6 000,00 $
2-52		<u>Ensemble d'équipements de compression d'air, comprenant :</u> -1 Compresseur à vis Marque : KAESER Modèle : SFC37 -1 Assécheur d'air Marque : KAESER Modèle : TE 102 -1 Réservoir d'air comprimé -1 Transformateur -1 Accessoire ***Note*** : Neuf dans la boite d'origine. Doit être déballé pour valider le détail	 	15 000,00 $

ServicesFL
gestion d'actifs | évaluation | entreposage | service d'appel d'offres

Inventaire en date du 26 mars 2024

DOSSIER : IST TECHNOLOGIES DE SURFACE INTERNATIONAL INC.

ADRESSE : 1050, rue des Forges, Terrebonne (Québec) J6Y 0P6

LOCALISATION : MULTIPLES

SYNDIC : RAYMOND CHABOT INC.

CRÉANCIER : BANQUE NATIONALE DU CANADA, n° inscription 11-0656567-0001

MACHINERIE ET ÉQUIPEMENTS — LOT 2

N°	QTÉ	DESCRIPTION	PHOTO	VALEUR MARCHANDE APPROX.
2-53	1	Broyeur à plastique Marque : NELMOR Modèle : G810M1 Série : 70-04-3411		1 200,00 $
2-54	1	Table tournante motorisée pour soudure, 60 po dia. avec pédale		1 500,00 $
2-55		<u>Ensemble de coffres à outils avec leurs contenus, tel que :</u> -6 en métal noir à 16 tiroirs KIRKLAND -1 en métal rouge à 10 tiroirs -1 en métal rouge à 9 tiroirs et 1 porte -1 en métal rouge à 12 tiroirs et 1 porte -1 en métal chromé à 6 tiroirs MAXIMUM -2 en métal noir à 9 tiroirs HUSKY -1 en métal rouge et noir à 10 tiroirs WATERLOO -1 en métal rouge à 11 tiroirs GRAY TOOLS		25 000,00 $

ServicesFL
gestion d'actifs | évaluation | entreposage | service d'appel d'offres

Inventaire en date du 26 mars 2024

DOSSIER : IST TECHNOLOGIES DE SURFACE INTERNATIONAL INC.

ADRESSE : 1050, rue des Forges, Terrebonne (Québec) J6Y 0P6

LOCALISATION : MULTIPLES

SYNDIC : RAYMOND CHABOT INC.

CRÉANCIER : BANQUE NATIONALE DU CANADA, n° inscription 11-0656567-0001

MACHINERIE ET ÉQUIPEMENTS — LOT 2

N°	QTÉ	DESCRIPTION	PHOTO	VALEUR MARCHANDE APPROX.
2-55 (suite)		-1 en métal rouge à 23 tiroirs GRAY TOOLS -1 en métal rouge à 10 tiroirs HOMAK -2 en métal rouge à 7 tiroirs HOMAK -2 Coffrets à outils portatif en plastique -1 Ensemble d'outils à main, assortis situés dans les coffres à outils et dans le camion de service		
2-56		Ensemble d'établis et tables de travail en acier avec leurs contenus, tel que : -8 Établis de travail assortis avec leurs contenus en outillage -13 Tables de travail assorties, avec et sans roues -1 Table en acier avec support à rouleaux -1 Table en acier avec convoyeur à billes au-dessus		7 000,00 $
2-57		Ensemble de chariots utilitaires, tel que : -4 Chariots en métal bleu, 3 tablettes -8 Chariots en plastique gris, 2 tablettes -3 Chariots en métal gris, 2 tablettes -8 Chariots en métal bleu, 2 tablettes -1 Chariot en métal bleu, 3 tablettes -1 Chariot en métal jaune, 3 tablettes -1 Chariot étagère en métal bleu, 8 tablettes -4 Chariots plateforme en métal bleu et gris, ± 72 po x 48 po -1 Chariot en métal gris pour pièces en longueur, 2 niveaux -1 Chariot en métal bleu avec bacs à pièces -1 Chariot étagère gris en broches, 5 tablettes -1 Chariot à feuilles d'acier en métal gris -1 Chariot établi en métal gris, 2 tiroirs	 	4 375,00 $

ServicesFL
gestion d'actifs | évaluation | entreposage | service d'appel d'offres

Inventaire en date du 26 mars 2024

DOSSIER : IST TECHNOLOGIES DE SURFACE INTERNATIONAL INC.

ADRESSE : 1050, rue des Forges, Terrebonne (Québec) J6Y 0P6

LOCALISATION : MULTIPLES

SYNDIC : RAYMOND CHABOT INC.

CRÉANCIER : BANQUE NATIONALE DU CANADA, n° inscription 11-0656567-0001

MACHINERIE ET ÉQUIPEMENTS — LOT 2

N°	QTÉ	DESCRIPTION	PHOTO	VALEUR MARCHANDE APPROX.
2-58	16	Sections d'étagères à pièces en métal gris à 8 tablettes de 36 po		6 000,00 $
2-59		<u>Ensemble d'étagères, tel que :</u> -7 Étagères en métal noir à 4 et 5 tablettes en broches -9 Étagères robustes en métal gris à 7 tablettes en broche de 96 po -3 Étagères en acier à casiers pour pièces en longueur -26 Étagères en métal de 3 à 10 tablettes -1 Étagère / support à pièces de métalen longueur -2 Étagères en acier pour pièces de métal		4 500,00 $
2-60		<u>Ensemble d'équipements et outillage, tel que :</u> -4 Tabourets de mécanicien -3 Ventilateurs commerciaux de table -7 Escabeaux en aluminium, 6 marches -4 Escabeaux en aluminium, 4 marches -4 Devidoirs avec boyaux pneumatiques Modèle : assortis -4 Supports en métal pour bobine de fil -8 Armoires en métal 2 portes, assorties -1 Balance digitale de comptoir DYMO Capacité : 100 lbs / 45 kg -1 Escabeau en aluminium, 10 marches -1 Cloueuse pneumatique -3 Perceuses rechargeables DEWALT -4 Cabinets pour produits inflammables en métal rouge, 2 portes -2 Escabeaux en aluminium, 8 marches -2 Chevalets support en métal gris -3 Tabourets en métal noir et chromé -1 Pompe pneumatique à baril -1 Bac sur roues pour absorbant ULINE	 	6 000,00 $

ServicesFL
gestion d'actifs | évaluation | entreposage | service d'appel d'offres

DOSSIER : IST TECHNOLOGIES DE SURFACE INTERNATIONAL INC.

ADRESSE : 1050, rue des Forges, Terrebonne (Québec) J6Y 0P6

LOCALISATION : MULTIPLES

SYNDIC : RAYMOND CHABOT INC.

CRÉANCIER : BANQUE NATIONALE DU CANADA, n° inscription 11-0656567-0001

MACHINERIE ET ÉQUIPEMENTS — LOT 2

N°	QTÉ	DESCRIPTION	PHOTO	VALEUR MARCHANDE APPROX.
2-60 (suite)		-1 Classeur en métal noir, 4 tiroirs latéraux -5 Poteaux délinéateurs en plastique orange -1 Meleuse rechargeable DEWALT -1 Ventilateur commercial sur pied -1 Refroidisseur d'eau AMARO -1 Tabouret selle sur roues -1 Perceuse pneumatique -1 Meuleuse pneumatique -1 Dévidoir à câbles électriques de 40 pi -4 Meuleuse électriques -3 Chariots dolly en métal -1 Support double en métal noir pour soudeur -1 Tabouret en cuir et bois noir -1 Classeur en métal gris, 3 tiroirs légaux -2 Chariots diable en métal -1 Aspirateur sec/humide WORKSHOP Modèle : 5HP / 5 Gallons -1 Attachement pour levage de baril MORSE Capacité : 1000 lbs -1 Tableau blanc sur chariot -1 Échelle pliante en aluminium, 12 pi	 	

1065, Avenue des Perrons, Laval (Québec) H7H 3C5

2-61	<u>Système «démonté» de captation et évacuation de fumée de soudure, incluant :</u> -4 Potences MAXIREACH avec : 1- Bras articulé 1- Boyau d'aspiration 1- Rail pour alimenteur de soudeuse 1- Ventilateur -1 Conduit principal avec : 1- Ventilateur 1- Cheminée			6 000,00 $

ServicesFL
gestion d'actifs | évaluation | entreposage | service d'appel d'offres

Inventaire en date du 26 mars 2024

DOSSIER : IST TECHNOLOGIES DE SURFACE INTERNATIONAL INC.

ADRESSE : 1050, rue des Forges, Terrebonne (Québec) J6Y 0P6

LOCALISATION : MULTIPLES

SYNDIC : RAYMOND CHABOT INC.

CRÉANCIER : BANQUE NATIONALE DU CANADA, n° inscription 11-0656567-0001

MACHINERIE ET ÉQUIPEMENTS — LOT 2

N°	QTÉ	DESCRIPTION	PHOTO	VALEUR MARCHANDE APPROX.
2-62	1	Unité de chauffage au gaz naturel Marque : BOUSQUET Modèle : SDM-150 E-RH-BDD-MN-C Capacité : 60 000 BTU/HR à 1 500 000 BTU/HR Moteur : 15 HP Volts : 575		8 500,00 $
2-63		Ensemble d'équipements, tel que : -1 Convoyeur à rouleaux sur ied, ± 6 pi -4 Étagères en acier, assorties -1 Support à rouleaux -2 Tables de travail en acier -3 Ventilateurs commerciaux -1 Escabeau en aluminium, 4 marches -1 BBQ au propane ROYAL GOURMET		850,00 $
		TOTAL		**350 720,00 $**

ServicesFL
gestion d'actifs | évaluation | entreposage | service d'appel d'offres

Inventaire en date du 26 mars 2024

DOSSIER : IST TECHNOLOGIES DE SURFACE INTERNATIONAL INC.

ADRESSE : 1050, rue des Forges, Terrebonne (Québec) J6Y 0P6

LOCALISATION : 1050, rue des Forges, Terrebonne (Québec) J6Y 0P6

SYNDIC : RAYMOND CHABOT INC.

CRÉANCIER : BANQUE NATIONALE DU CANADA, n° inscription 11-0656567-0001

ÉQUIPEMENTS DE MANUTENTION — LOT 3

N°	QTÉ	DESCRIPTION	PHOTO	VALEUR MARCHANDE APPROX.
3-1	1	**Chariot élévateur à fourches, électrique** Marque : TOYOTA Modèle : 8FBCU25 Série : 66250 Heure : 12 912 Capacité : 4300 lbs Notes : Pneus rigides Side Shift	 	17 500,00 $
3-2	1	**Chariot élévateur à fourches, électrique** Marque : TOYOTA Modèle : 5FBE20 Série : 10136 Heure : 16 930 Capacité : 4000 lbs Notes : Pneus rigides Side Shift	 	7 000,00 $

ServicesFL
gestion d'actifs | évaluation | entreposage | service d'appel d'offres

DOSSIER : IST TECHNOLOGIES DE SURFACE INTERNATIONAL INC.

ADRESSE : 1050, rue des Forges, Terrebonne (Québec) J6Y 0P6

LOCALISATION : 1050, rue des Forges, Terrebonne (Québec) J6Y 0P6

SYNDIC : RAYMOND CHABOT INC.

CRÉANCIER : BANQUE NATIONALE DU CANADA, n° inscription 11-0656567-0001

ÉQUIPEMENTS DE MANUTENTION — LOT 3

N°	QTÉ	DESCRIPTION	PHOTO	VALEUR MARCHANDE APPROX.
3-3	1	**Chariot élévateur à fourches, au propane** Marque : TOYOTA Modèle : 8FGCU25 Série : C71713 Heure : Non disponible Capacité : 4800 lbs Notes : Pneus rigides Side Shift	 	16 000,00 $
3-4	1	**Chariot élévateur à fourches, électrique** Marque : STILL Modèle : FM-14 Série : 61-1855-0-56222 Année : 2000 Heure : 6 701 Capacité : 3000 lbs/1400 kg		7 500,00 $
3-5	1	**Chariot élévateur à fourches, électrique** Marque : CROWN Modèle : RMD6025-32 Série : 1A382365 Heure : 7 115 Capacité : 3200 lbs Notes : Fourches extensibles Side Shifter		12 000,00 $

ServicesFL
gestion d'actifs | évaluation | entreposage | service d'appel d'offres

Inventaire en date du 26 mars 2024

DOSSIER : IST TECHNOLOGIES DE SURFACE INTERNATIONAL INC.

ADRESSE : 1050, rue des Forges, Terrebonne (Québec) J6Y 0P6

LOCALISATION : 1050, rue des Forges, Terrebonne (Québec) J6Y 0P6

SYNDIC : RAYMOND CHABOT INC.

CRÉANCIER : BANQUE NATIONALE DU CANADA, n° inscription 11-0656567-0001

ÉQUIPEMENTS DE MANUTENTION — LOT 3

N°	QTÉ	DESCRIPTION	PHOTO	VALEUR MARCHANDE APPROX.
3-6	1	**Transpalette, électrique** Marque : RAYMOND Modèle : 8210 Série : 821-22-56063 Heure : (non disponible) Capacité : 4500 lbs		5 500,00 $
3-7	1	**Transpalette, électrique** Marque : RAYMOND Modèle : 102T-F45L Série : 102-14-30730 Heure : (non disponible) Capacité : 4500 lbs		4 000,00 $
3-8	1	**Chargeur à batterie** Marque : CD TECHNOLOGIE Modèle : FERRO 1500, VFR24L510S Capacité : 24 CELLS, 48 VOLTS OUT PUT		1 200,00 $
3-9	1	**Chargeur à batterie** Marque : ENERGIC PLUS Modèle : 36V140A Série : 336422 Capacité : 36 VOLTS OUT PUT		1 200,00 $

ServicesFL
gestion d'actifs | évaluation | entreposage | service d'appel d'offres

Inventaire en date du 26 mars 2024

DOSSIER : IST TECHNOLOGIES DE SURFACE INTERNATIONAL INC.

ADRESSE : 1050, rue des Forges, Terrebonne (Québec) J6Y 0P6

LOCALISATION : 1050, rue des Forges, Terrebonne (Québec) J6Y 0P6

SYNDIC : RAYMOND CHABOT INC.

CRÉANCIER : BANQUE NATIONALE DU CANADA, n° inscription 11-0656567-0001

ÉQUIPEMENTS DE MANUTENTION — LOT 3

N°	QTÉ	DESCRIPTION	PHOTO	VALEUR MARCHANDE APPROX.
3-10	1	**Chargeur à batterie** Marque : CD TECHNOLOGIE Modèle : FERRO CHARGE, 1FR SERIES Capacité : 24 CELLS, 48 VOLTS OUT PUT		1 200,00 $
		TOTAL		**73 100,00 $**

ServicesFL
gestion d'actifs | évaluation | entreposage | service d'appel d'offres

Inventaire en date du 26 mars 2024

DOSSIER : IST TECHNOLOGIES DE SURFACE INTERNATIONAL INC.

ADRESSE : 1050, rue des Forges, Terrebonne (Québec) J6Y 0P6

LOCALISATION : 1050, rue des Forges, Terrebonne (Québec) J6Y 0P6

SYNDIC : RAYMOND CHABOT INC.

CRÉANCIER : BANQUE NATIONALE DU CANADA, n° inscription 11-0656567-0001

PLATEFORME ÉLÉVATRICE - SKYJACK | LOT 4

N°	QTÉ	DESCRIPTION	PHOTO	VALEUR MARCHANDE APPROX.
4-1	1	**Plate forme élévatrice ciseaux, électrique** Marque : SKYJACK Modèle : SJ111-3226 Série : 27018884 Capacité : 26 pieds, 500 lbs		9 800,00 $
		TOTAL		**9 800,00 $**

ServicesFL
gestion d'actifs | évaluation | entreposage | service d'appel d'offres

Inventaire en date du 26 mars 2024

DOSSIER : IST TECHNOLOGIES DE SURFACE INTERNATIONAL INC.

ADRESSE : 1050, rue des Forges, Terrebonne (Québec) J6Y 0P6

LOCALISATION : 1050, rue des Forges, Terrebonne (Québec) J6Y 0P6

SYNDIC : RAYMOND CHABOT INC.

CRÉANCIER : BANQUE NATIONALE DU CANADA, n° inscription 11-0656567-0001

ÉQUIPEMENTS INFORMATIQUES — LOT 5

RÉCEPTION ET AIRE OUVERTE

N°	QTÉ	DESCRIPTION	PHOTO	VALEUR MARCHANDE APPROX.
5-1		Ensemble d'équipements informatiques, tel que : -1 Système informatique, comprenant : 1- Ordinateur HP, XENON Modèle : Z420 WORKSTATION 2- Moniteurs BENQ, 27 po Modèle : GW2780 1- Ensemble de clavier et souris -5 Téléphones IP, GRAND STREAM Modèle : assortis -1 Ordinateur portable LENOVO, COREi5 Modèle : THINKPAD L15 -1 Système informatique, comprenant : 1- Ordinateur LENOVO, COREi5 Modèle : THINKCENTRE 2- Moniteurs BENQ, 27 po Modèle : GW2780 1- Ensemble de clavier et souris sans fil 1- Batterie de sauvegarde TRIPP-LITE -1 Système informatique, comprenant : 1- Ordinateur DELL, CORE i5 Modèle : OPTIPLEX 3080 2- Moniteurs BENQ, 27 po Modèle : GW2780 1- Support à moniteur simple de table 1- Ensemble de clavier et souris avec hauts-parleurs informatiques -1 Système informatique, comprenant : 1- Ordinateur DELL, CORE i5 Modèle : OPTIPLEX 3080 2- Moniteurs BENQ, 27 po Modèle : GW2780 1- Ensemble de clavier et souris 1- Batterie de sauvegarde APC Modèle : SMART-UPS 1500	 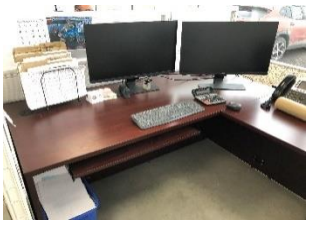 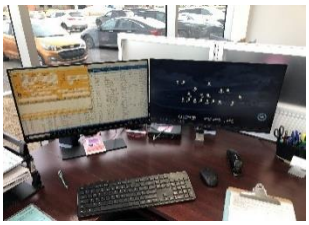 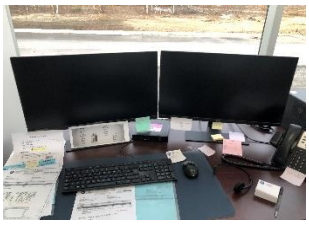 	3 200,00 $

ServicesFL
gestion d'actifs | évaluation | entreposage | service d'appel d'offres

Inventaire en date du 26 mars 2024

DOSSIER : IST TECHNOLOGIES DE SURFACE INTERNATIONAL INC.

ADRESSE : 1050, rue des Forges, Terrebonne (Québec) J6Y 0P6

LOCALISATION : 1050, rue des Forges, Terrebonne (Québec) J6Y 0P6

SYNDIC : RAYMOND CHABOT INC.

CRÉANCIER : BANQUE NATIONALE DU CANADA, n° inscription 11-0656567-0001

ÉQUIPEMENTS INFORMATIQUES — LOT 5

N°	QTÉ	DESCRIPTION	PHOTO	VALEUR MARCHANDE APPROX.
		BUREAU 1		
5-2		Ensemble d'équipements informatiques, tel que : -1 Système informatique, comprenant : 1- Ordinateur portable LENOVO, CORE VPRO Modèle: THINKPAD P15S 2- Moniteurs courbés, MSI, 27 po Modèle: OPTIX27C2 1- Ensemble de clavier et souris 1- Station d'accueil DELL 1- Imprimante HP Modèle : LASERJET PRO M404 DN -1 Téléphone IP, GRANDSTREAM Modèle : GXP2160		800,00 $
		BUREAU 2		
5-3		Ensemble d'équipements informatiques, tel que : -1 Système informatique, comprenant : 1- Ordinateur HP, CORE i5 Modèle: BANG & OLUFSEN 2- Moniteurs BENQ, 27 po Modèle: GW2780 1- Ensemble de clavier et souris, sans fil -1 Téléphone IP, GRANDSTREAM Modèle : GXP2160		625,00 $
		BUREAU 3		
5-4		Ensemble d'équipements informatiques, tel que : -4 Moniteurs BENQ, 27 po Modèles : GL2780, G22780 avec et sans pied -1 Téléphone IP, GRANDSTREAM Modèle : GXP2160		350,00 $

ServicesFL
gestion d'actifs | évaluation | entreposage | service d'appel d'offres

Inventaire en date du 26 mars 2024

DOSSIER : IST TECHNOLOGIES DE SURFACE INTERNATIONAL INC.

ADRESSE : 1050, rue des Forges, Terrebonne (Québec) J6Y 0P6

LOCALISATION : 1050, rue des Forges, Terrebonne (Québec) J6Y 0P6

SYNDIC : RAYMOND CHABOT INC.

CRÉANCIER : BANQUE NATIONALE DU CANADA, n° inscription 11-0656567-0001

ÉQUIPEMENTS INFORMATIQUES — LOT 5

N°	QTÉ	DESCRIPTION	PHOTO	VALEUR MARCHANDE APPROX.
		PIÈCE DE RANGEMENT		
5-5		Ensemble d'équipements informatiques non branchés, tel que : -1 Tablette pour clavier informatique -1 Imprimante multifonction Marque : BROTHER Modèle : MFC-J6720DW -10 Moniteurs Marques et modèles, assortis -6 Ordinateurs Marques et modèles, assortis -1 Imprimante multifonction Marque : HP Modèle : OFFICE JET 8022E -1 Batterie de sauvegarde TRIPP-LITE -2 Imprimantes à étiquettes Marque : ZEBRA Modèle : ZT230	 	2 800,00 $
		AIRE OUVERTE - 2e ÉTAGE		
5-6		Ensemble d'équipements informatiques, tel que : -1 Système informatique, comprenant : 1- Ordinateur LENOVO Modèle: THINKSTATION 2- Moniteurs LG, 27 po et 24 po Modèle: 27UL500 et 24M37D 1- Moniteur BENQ, 27 po Modèle : GL2760 1- Ensemble de clavier et souris, sans fil 1- Batterie de sauvegarde Marque : CYBER POWER Modèle : 1500VA -3 Téléphones IP, GRANDSTREAM Modèles assortis : GXP2160 et GXP2130	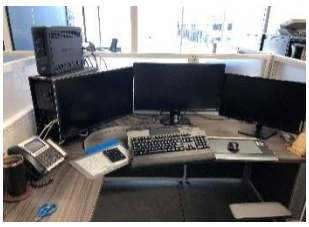 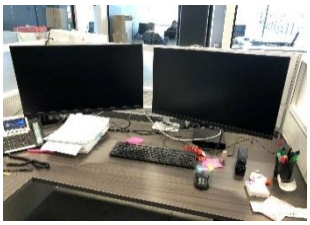	2 850,00 $

ServicesFL
gestion d'actifs | évaluation | entreposage | service d'appel d'offres

DOSSIER : IST TECHNOLOGIES DE SURFACE INTERNATIONAL INC.

ADRESSE : 1050, rue des Forges, Terrebonne (Québec) J6Y 0P6

LOCALISATION : 1050, rue des Forges, Terrebonne (Québec) J6Y 0P6

SYNDIC : RAYMOND CHABOT INC.

CRÉANCIER : BANQUE NATIONALE DU CANADA, n° inscription 11-0656567-0001

ÉQUIPEMENTS INFORMATIQUES — LOT 5

N°	QTÉ	DESCRIPTION	PHOTO	VALEUR MARCHANDE APPROX.
5-6 (suite)		-1 Imprimante HP Modèle : DESKJET 6940 -1 Moniteur BENQ, 27 po Modèle : GW2780 -1 Système informatique, comprenant : 1- Ordinateur DELL, CORE i5 Modèle : OPTIPLEX 3080 2- Moniteurs BENQ, 27 po Modèle : GW2780 1- Support à moniteur double de table 1- Ensemble de clavier et souris -1 Ordinateur portable LENOVO, COREi5 Modèle : THINKPAD E14 -1 Moniteur VIEWSONIC, 27 po Modèle : VX2776 -1 Moniteur HP, 21,5 po Modèle : 22FW -1 Barre de surtension -1 Haut-parleur informatique -1 Système informatique, comprenant : 1- Ordinateur LENOVO, XEON Modèle : THINKSTATION P520 2- Moniteurs BENQ, 27 po Modèle : GW2780 1- Ensemble de clavier et souris	 	

BUREAU 4

5-7		<u>Ensemble d'équipements informatiques, tel que :</u> -1 Système informatique, comprenant : 1- Ordinateur LENOVO, XEON Modèle : THINKSTATION P520 1- Moniteur ACER, 27 po Modèle : H274HL 1- Ensemble de clavier et souris sans fil incluant, haut-parleur informatique -1 Téléphone IP, GRANDSTREAM Modèle : GXP2160 -2 Moniteurs BENQ, 27 po Modèle : GW2780		700,00 $

ServicesFL
gestion d'actifs | évaluation | entreposage | service d'appel d'offres

Inventaire en date du 26 mars 2024

DOSSIER : IST TECHNOLOGIES DE SURFACE INTERNATIONAL INC.

ADRESSE : 1050, rue des Forges, Terrebonne (Québec) J6Y 0P6

LOCALISATION : 1050, rue des Forges, Terrebonne (Québec) J6Y 0P6

SYNDIC : RAYMOND CHABOT INC.

CRÉANCIER : BANQUE NATIONALE DU CANADA, n° inscription 11-0656567-0001

ÉQUIPEMENTS INFORMATIQUES — LOT 5

N°	QTÉ	DESCRIPTION	PHOTO	VALEUR MARCHANDE APPROX.
		BUREAU 5		
5-8		Ensemble d'équipements informatiques, tel que : -1 Moniteur HP, 21,5 po Modèle : 22FW -1 Ensemble de clavier et souris		100,00 $
		SALLE DE RANGEMENT - 2e ÉTAGE		
5-9		Ensemble d'équipements informatiques non branchés, tel que : -1 Ordinateur LENOVO, XEON Modèle : THINKSTATION P520 -7 Moniteurs Marques et modèles : assortis -1 Ordinateur portable DELL, COREi5 Modèle : LATITUDE 5590		1 150,00 $
		SALLE DES SERVEURS		
5-10		Ensemble d'équipements informatiques, tel que : -1 Cabinet informatique SYSRACK -1 Ordinateur IMAGE TECHNOLOGIE COREi5 -2 Serveurs informatiques DELL-EMC Modèle: POWER EDGE R640 -1 Baie de stockage informatique, XEON Marque : DELL-EMC Modèle: UNITY -1 Serveur informatique DELL, XEON Modèle : POWER EDGE T420		9 000,00 $

ServicesFL
gestion d'actifs | évaluation | entreposage | service d'appel d'offres

DOSSIER : IST TECHNOLOGIES DE SURFACE INTERNATIONAL INC.

ADRESSE : 1050, rue des Forges, Terrebonne (Québec) J6Y 0P6

LOCALISATION : 1050, rue des Forges, Terrebonne (Québec) J6Y 0P6

SYNDIC : RAYMOND CHABOT INC.

CRÉANCIER : BANQUE NATIONALE DU CANADA, n° inscription 11-0656567-0001

ÉQUIPEMENTS INFORMATIQUES — LOT 5

N°	QTÉ	DESCRIPTION	PHOTO	VALEUR MARCHANDE APPROX.
5-10 (suite)		-3 Batteries de sauvegarde CYBER POWER Modèle: BP72V60ART2U (2x) Modèle: OL3000RTXL2U (1x) -1 Moniteur ASUS, 24 po Modèle : VP249 avec clavier et souris -1 Disque dur externe -DRIVE -1 Ordinateur LENOVO, COREi5 Modèle : THINKCENTRE -1 Antenne Wi-Fi, UBIQUITI -1 Module pare-feu WATCH-GUARD Modèle : FIREBOX M200 -1 Module de téléphone IP, GRANDSTREAM Modèle : non disponible -7 Commutateurs informatiques HPE Modèles : JH295A, JG962A et JG963A -4 Ordinateurs serveurs (sans information) Modèles : assortis -1 Support informatique mural en métal noir -4 Panneaux pour câble RJ45 -1 Batterie de sauvegarde APC Modèle : BACK-UPS 350	 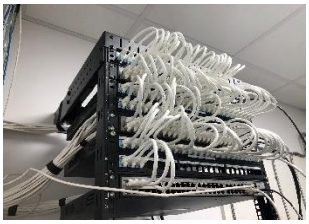	

BUREAU 7

5-11	<u>Ensemble d'équipements informatiques, tel que :</u>	-1 Système informatique, comprenant : 1- Ordinateur HP, XEON Modèle : 2420 WORKSTATION 2- Moniteurs ASUS, 24 po Modèles : FVS247, VP249 1- Batterie de sauvegarde TRIPP-LITE 1- Clavier informatique		650,00 $

ServicesFL
gestion d'actifs | évaluation | entreposage | service d'appel d'offres

Inventaire en date du 26 mars 2024

DOSSIER : IST TECHNOLOGIES DE SURFACE INTERNATIONAL INC.

ADRESSE : 1050, rue des Forges, Terrebonne (Québec) J6Y 0P6

LOCALISATION : 1050, rue des Forges, Terrebonne (Québec) J6Y 0P6

SYNDIC : RAYMOND CHABOT INC.

CRÉANCIER : BANQUE NATIONALE DU CANADA, n° inscription 11-0656567-0001

ÉQUIPEMENTS INFORMATIQUES — LOT 5

N°	QTÉ	DESCRIPTION	PHOTO	VALEUR MARCHANDE APPROX.
		BUREAU 8		
5-12		Ensemble d'équipements informatiques, tel que : -2 Moniteurs BENQ, 27 po Modèle : GL2760 -1 Support à moniteur double de table -1 Station d'accueil LENOVO -1 Ensemble de clavier et souris -1 Batterie de sauvegarde APC Modèle : BACK-UPS 900 -1 Téléphone IP, GRANDSTREAM Modèle : GXP2130		500,00 $
		BUREAU 9		
5-13		Ensemble d'équipements informatiques, tel que : -1 Ordinateur portable DELL COREi7 Modèle : XPS P73F -1 Moniteur LG, 32 po Modèle : 32UD59 avec support de table -1 Téléphone IP, GRANDSTREAM Modèle : GXP2160 -1 Haut-parleur informatique -1 Antenne Wi-Fi, UBIQUITI		700,00 $
		BUREAU 10		
5-14		Ensemble d'équipements informatiques, tel que : -1 Ordinateur portable LENOVO, COREi5 Modèle : THINKPAD T16 -1 Moniteur ASUS, 27 po Modèle : VP278 -1 Moniteur BENQ, 27 po Modèle : GW2780 -1 Ensemble de clavier et souris -1 Téléphone IP, GRANDSTREAM Modèle : GXP1782	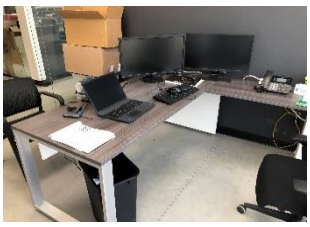	625,00 $

ServicesFL
gestion d'actifs | évaluation | entreposage | service d'appel d'offres

Inventaire en date du 26 mars 2024

DOSSIER : IST TECHNOLOGIES DE SURFACE INTERNATIONAL INC.

ADRESSE : 1050, rue des Forges, Terrebonne (Québec) J6Y 0P6

LOCALISATION : 1050, rue des Forges, Terrebonne (Québec) J6Y 0P6

SYNDIC : RAYMOND CHABOT INC.

CRÉANCIER : BANQUE NATIONALE DU CANADA, n° inscription 11-0656567-0001

ÉQUIPEMENTS INFORMATIQUES — LOT 5

N°	QTÉ	DESCRIPTION	PHOTO	VALEUR MARCHANDE APPROX.
		BUREAU 11		
5-15		Ensemble d'équipements informatiques, tel que : -1 Ordinateur portable LENOVO, COREi5 Modèle : THINKPAD E14 -1 Moniteur BENQ, 27 po Modèle : GW2780		475,00 $
		BUREAU 12 ET USINE		
5-16		Ensemble d'équipements informatiques, tel que : -1 Téléphone IP, GRANDSTREAM Modèle : GXP2130 -1 Système informatique, comprenant : 1- Ordinateur DELL, CORE i5 Modèle : OPTIPLEX 3070 2- Moniteurs BENQ, 27 po Modèle : GW2780 1- Ensemble de clavier et souris 1- Fusil de lecteur de codes-barres, UNITECH 1- Imprimante EPSON Modèle : ES-400 -5 Systèmes informatiques, comprenant : 1- Ordinateur DELL, CORE i5 Modèle : OPTIPLEX 3080 1- Moniteur BENQ, 27 po Modèle : GW2780 1- Ensemble de clavier et souris -1 Moniteur BENQ, 27 po Modèle : GW2780 avec support mural	 	3 275,00 $

ServicesFL
gestion d'actifs | évaluation | entreposage | service d'appel d'offres

Inventaire en date du 26 mars 2024

DOSSIER : IST TECHNOLOGIES DE SURFACE INTERNATIONAL INC.

ADRESSE : 1050, rue des Forges, Terrebonne (Québec) J6Y 0P6

LOCALISATION : 1050, rue des Forges, Terrebonne (Québec) J6Y 0P6

SYNDIC : RAYMOND CHABOT INC.

CRÉANCIER : BANQUE NATIONALE DU CANADA, n° inscription 11-0656567-0001

ÉQUIPEMENTS INFORMATIQUES — LOT 5

N°	QTÉ	DESCRIPTION	PHOTO	VALEUR MARCHANDE APPROX.
		MEZZANINE		
5-17	1	Imprimante Marque : CANON Modèle : ImageCLASS LB-215dw		200,00 $
		TOTAL		**28 000,00 $**

ServicesFL
gestion d'actifs | évaluation | entreposage | service d'appel d'offres

Inventaire en date du 26 mars 2024

DOSSIER : IST TECHNOLOGIES DE SURFACE INTERNATIONAL INC.

ADRESSE : 1050, rue des Forges, Terrebonne (Québec) J6Y 0P6

LOCALISATION : 1050, rue des Forges, Terrebonne (Québec) J6Y 0P6

SYNDIC : RAYMOND CHABOT INC.

CRÉANCIER : MULTIPLES

MACHINERIE ET ÉQUIPEMENTS — LOT 6

N°	QTÉ	DESCRIPTION	PHOTO	VALEUR MARCHANDE APPROX.
6-1	1	Soudeuse Marque : MILLER Modèle : MAXSTAR 280		3 500,00 $
6-2	1	Alimenteur Marque : LINCOLN Modèle : LF-72		1 200,00 $
6-3	1	Soudeuse Marque : LINCOLN Modèle : IDEALARC 305 avec : 1- Alimenteur Marque : LINCOLN Modèle : LN-7	 	5 000,00 $

ServicesFL
gestion d'actifs | évaluation | entreposage | service d'appel d'offres

Inventaire en date du 26 mars 2024

DOSSIER : IST TECHNOLOGIES DE SURFACE INTERNATIONAL INC.

ADRESSE : 1050, rue des Forges, Terrebonne (Québec) J6Y 0P6

LOCALISATION : 1050, rue des Forges, Terrebonne (Québec) J6Y 0P6

SYNDIC : RAYMOND CHABOT INC.

CRÉANCIER : MULTIPLES

MACHINERIE ET ÉQUIPEMENTS — LOT 6

N°	QTÉ	DESCRIPTION	PHOTO	VALEUR MARCHANDE APPROX.
6-4	1	Scie à ruban horizontale automatique Marque : EVERISING Modèle : S-6235 HA Série : 0461200003 Année : 2020 avec panneau de contrôle		36 000,00 $
6-5	1	Table de découpe au laser Marque : HAN'S LASER SMART EQUIPMENT GROUP Modèle : G3015HF Série : QYC1512108002 Capacité : 3000 watts Année : 2021 avec : 1- Dépoussiéreur Modèle: CM04 1- Stabilisateur de courant 1- Compresseur d'air à vis Marque : INGERSOLL RAND Modèle : UP6-15C-210-272 1- Réservoir d'air 1- Générateur de laser Marque : CORACTIVE Modèle : CFLS-3000 1- Refroidisseur Marque : DVT Modèle : HAN-S-FL-C03/DA1 1- Contrôle numérique		157 500,00 $

ServicesFL
gestion d'actifs | évaluation | entreposage | service d'appel d'offres

DOSSIER : IST TECHNOLOGIES DE SURFACE INTERNATIONAL INC.

ADRESSE : 1050, rue des Forges, Terrebonne (Québec) J6Y 0P6

LOCALISATION : 1050, rue des Forges, Terrebonne (Québec) J6Y 0P6

SYNDIC : RAYMOND CHABOT INC.

CRÉANCIER : MULTIPLES

MACHINERIE ET ÉQUIPEMENTS — LOT 6

N°	QTÉ	DESCRIPTION	PHOTO	VALEUR MARCHANDE APPROX.
6-6		<u>Système de peinture, comprenant :</u> -1 Chambre à peinture, avec 1 porte vitrée, 18 pi x 26 pi x 16 pi Marque: ELITE AIR SYSTEM -1 Chambre de lavage, 18 pi x 28 pi x 16 pi de hauteur -1 Chambre de mélange à peinture -1 Système de ventilation pour les 3 chambres avec recirculation et entrée d'air chauffée, incluant : conduits, ventilateurs et cheminées -10 Chariots à pièces en métal bleu	 	80 000,00 $
6-7	1	Laveuse pression électrique Marque : UNIMANIX Modèle : ARHEF-2535EE3AS Capacité : 5 HP, 2500 PSI à 3,5 GPM avec : 1- Boyau 1- Pistolet		6 000,00 $

ServicesFL
gestion d'actifs | évaluation | entreposage | service d'appel d'offres

Inventaire en date du 26 mars 2024

DOSSIER : IST TECHNOLOGIES DE SURFACE INTERNATIONAL INC.

ADRESSE : 1050, rue des Forges, Terrebonne (Québec) J6Y 0P6

LOCALISATION : 1050, rue des Forges, Terrebonne (Québec) J6Y 0P6

SYNDIC : RAYMOND CHABOT INC.

CRÉANCIER : MULTIPLES

MACHINERIE ET ÉQUIPEMENTS — LOT 6

N°	QTÉ	DESCRIPTION	PHOTO	VALEUR MARCHANDE APPROX.
6-8	1	Étagère en porte-à-faux en métal gris à 10 niveaux ± 20 pi x 64 po x 24 pi	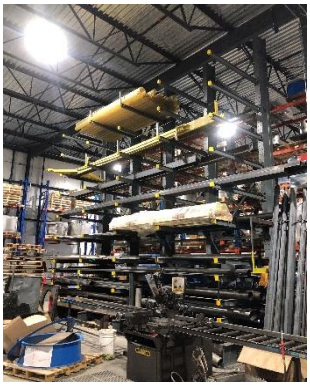	16 000,00 $

TOTAL **305 200,00 $**

ServicesFL
gestion d'actifs | évaluation | entreposage | service d'appel d'offres

Inventaire en date du 26 mars 2024

DOSSIER : IST TECHNOLOGIES DE SURFACE INTERNATIONAL INC.

ADRESSE : 1050, rue des Forges, Terrebonne (Québec) J6Y 0P6

LOCALISATION : 1050, rue des Forges, Terrebonne (Québec) J6Y 0P6

SYNDIC : RAYMOND CHABOT INC.

CRÉANCIER : MULTIPLES

MOBILIER DE BUREAU — LOT 7

RÉCEPTION ET AIRE OUVERTE

N°	QTÉ	DESCRIPTION	PHOTO	VALEUR MARCHANDE APPROX.
7-1		Ensemble de mobilier de bureau, tel que : -1 Poste de réception en «L» en mélamine blanche et grise à 2 tiroirs -6 Fauteuils de bureau en tissu noir sur roues -1 Mini chaufferette électrique SUPER FURNACE -2 Présentoirs à pamphlets en mélamine brune et blanche -1 Causeuse visiteur en tissu bleu -1 Table basse de coin en mélamine blanche, base en métal gris -3 Fauteuils visiteur en tissu noir -2 Classeurs en métal gris, 4 tiroirs latéraux -1 Poste de travail en «L» en mélamine blanche et grise à 2 tiroirs -1 Mini étagère à souliers en métal noir et broche chromée -1 Comptoir de service / accueil en mélamine grise et blanche avec tablettes en dessous, 6 pi -2 Ensembles de 2 cubicules de travail à murets de 50 po de haut, comprenant : 4- Bureaux en «L» en mélamine acajou à 3 tiroirs -1 Numérisateur de chèques Marque : DIGITAL CHECK Modèle : CHEXPRESS CX30 -1 Défibrillateur cardiaque PHILIPS Modèle: (non disponible) avec 1- Cabinet mural	 	6 700,00 $

ServicesFL
gestion d'actifs | évaluation | entreposage | service d'appel d'offres

Inventaire en date du 26 mars 2024

DOSSIER : IST TECHNOLOGIES DE SURFACE INTERNATIONAL INC.

ADRESSE : 1050, rue des Forges, Terrebonne (Québec) J6Y 0P6

LOCALISATION : 1050, rue des Forges, Terrebonne (Québec) J6Y 0P6

SYNDIC : RAYMOND CHABOT INC.

CRÉANCIER : MULTIPLES

MOBILIER DE BUREAU — LOT 7

N°	QTÉ	DESCRIPTION	PHOTO	VALEUR MARCHANDE APPROX.
		BUREAU 1		
7-2		Ensemble de mobilier de bureau, tel que : 1- Poste de travail en «U» en mélamine blanche et grise à 4 tiroirs -1 Fauteuil de bureau en tissu noir sur roues -2 Fauteuils visiteur en tissu noir	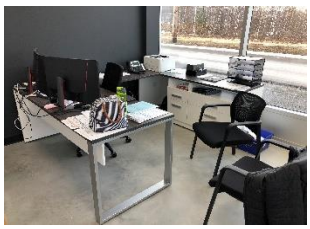	765,00 $
		BUREAU 2		
7-3		Ensemble de mobilier de bureau, tel que : -1 Poste de travail en «L» en mélamine blanche et grise à 2 tiroirs -1 Cabinet mural en mélamine blanche et grise, 1 porte, 2 cubes -1 Fauteuil de bureau en tissu noir sur roues -1 Fauteuil visiteur en tissu noir		870,00 $
		BUREAU 3		
7-4	1	Poste de travail en «L» en mélamine blanche et grise à 2 tiroirs		400,00 $

ServicesFL
gestion d'actifs | évaluation | entreposage | service d'appel d'offres

Inventaire en date du 26 mars 2024

DOSSIER : IST TECHNOLOGIES DE SURFACE INTERNATIONAL INC.

ADRESSE : 1050, rue des Forges, Terrebonne (Québec) J6Y 0P6

LOCALISATION : 1050, rue des Forges, Terrebonne (Québec) J6Y 0P6

SYNDIC : RAYMOND CHABOT INC.

CRÉANCIER : MULTIPLES

MOBILIER DE BUREAU — LOT 7

N°	QTÉ	DESCRIPTION	PHOTO	VALEUR MARCHANDE APPROX.
		AIRE OUVERTE - 2e ÉTAGE		
7-5		Ensemble de mobilier de bureau, tel que : -1 Ensemble de 4 cubicules de travail à murets de 50 po de hauteur, comprenant : 4- Bureaux de travail en «L» en mélamine blanche et grise, 2 tiroirs -4 Fauteuils de bureau en tissu noir sur roues -1 Plastifieuse à documents FELLOWES Modèle: COSMIC2-95 -1 Tranche papier SWINGLINE -1 Calculatrice à ruban ASTOR Modèle : 1208-2 -1 Classeur en métal noir, 3 tiroirs lettres -1 Déchiqueteuse à papier FELLOWES Modèle: CRC 52635 -1 Déchiqueteuse à papier ROYAL Modèle: LR14MX -7 Classeurs en métal noir, 4 tiroirs latéraux -1 Ensemble de 2 cubicules de travail à murets de 50 po de haut, comprenant : 2- Bureaux en «L» en mélamine acajou à 3 tiroirs -1 Marchepied de 2 marches en plastique beige	 	7 800,00 $
		BUREAU 4		
7-6		Ensemble de mobilier de bureau, tel que : -1 Poste de travail en «U» en mélamine blanche et grise, avec 4 tiroirs et huche 5 portes -1 Fauteuil de bureau en cuir noir sur roues -2 Fauteuils visiteur en tissu noir		965,00 $

ServicesFL
gestion d'actifs | évaluation | entreposage | service d'appel d'offres

Inventaire en date du 26 mars 2024

DOSSIER : IST TECHNOLOGIES DE SURFACE INTERNATIONAL INC.

ADRESSE : 1050, rue des Forges, Terrebonne (Québec) J6Y 0P6

LOCALISATION : 1050, rue des Forges, Terrebonne (Québec) J6Y 0P6

SYNDIC : RAYMOND CHABOT INC.

CRÉANCIER : MULTIPLES

MOBILIER DE BUREAU — LOT 7

N°	QTÉ	DESCRIPTION	PHOTO	VALEUR MARCHANDE APPROX.
		BUREAU 5		
7-7		Ensemble de mobilier de bureau, tel que : -1 Poste de travail en «U» en mélamine blanche et grise, avec 4 tiroirs -1 Fauteuil de bureau en tissu noir sur roues -2 Fauteuils visiteur en tissu noir -1 Déchiqueteuse à papier SWINGLINE		825,00 $
		BUREAU 6		
7-8		Ensemble de mobilier de bureau, tel que : -1 Poste de travail en «L» en mélamine blanche et grise à 2 tiroirs -1 Fauteuil de bureau en tissu noir sur roues -1 Fauteuil visiteur en tissu noir		520,00 $
		BUREAU 7		
7-9		Ensemble de mobilier de bureau, tel que : -1 Poste de travail en «L» en mélamine blanche et grise à 2 tiroirs -2 Fauteuils visiteur en tissu noir -1 Repose-pieds climatisant FELLOWES		575,00 $

ServicesFL
gestion d'actifs | évaluation | entreposage | service d'appel d'offres

Inventaire en date du 26 mars 2024

DOSSIER : IST TECHNOLOGIES DE SURFACE INTERNATIONAL INC.

ADRESSE : 1050, rue des Forges, Terrebonne (Québec) J6Y 0P6

LOCALISATION : 1050, rue des Forges, Terrebonne (Québec) J6Y 0P6

SYNDIC : RAYMOND CHABOT INC.

CRÉANCIER : MULTIPLES

MOBILIER DE BUREAU — LOT 7

N°	QTÉ	DESCRIPTION	PHOTO	VALEUR MARCHANDE APPROX.
		SALLE DE CONFÉRENCE		
7-10		Ensemble de mobilier de bureau, tel que : -1 Table de conférence en mélamine grise et blanche, 12 pi x 4 pi -1 Meuble en mélamine blanche et grise, 4 portes -3 Fauteuils de bureau en tissu noir sur roues -1 Fauteuil visiteur en tissu noir -1 Appareil photo NIKO Modèle : 2250 avec étui de transport	 	1 950,00 $
		BUREAU 8		
7-11		Ensemble de mobilier de bureau, tel que : -1 Poste de travail en mélamine blanche et grise à 4 tiroirs, 2 portes avec cabinet 2 tiroirs -1 Fauteuil de bureau en cuir noir sur roues -2 Fauteuils visiteur en tissu noir -1 Patère en métal noir -1 Déchiqueteuse à papier FELLOWES Modèle : CRC50155 -1 Classeur en métal noir, 4 tiroirs latéraux -1 Armoire en métal blanc, 2 portes -1 Armoire en mélamine blanche, 2 portes, 2 tiroirs		1 465,00 $

ServicesFL
gestion d'actifs | évaluation | entreposage | service d'appel d'offres

Inventaire en date du 26 mars 2024

DOSSIER : IST TECHNOLOGIES DE SURFACE INTERNATIONAL INC.

ADRESSE : 1050, rue des Forges, Terrebonne (Québec) J6Y 0P6

LOCALISATION : 1050, rue des Forges, Terrebonne (Québec) J6Y 0P6

SYNDIC : RAYMOND CHABOT INC.

CRÉANCIER : MULTIPLES

MOBILIER DE BUREAU — LOT 7

N°	QTÉ	DESCRIPTION	PHOTO	VALEUR MARCHANDE APPROX.
		BUREAU 9		
7-12		Ensemble de mobilier de bureau, tel que : -1 Poste de travail en «U» en mélamine blanche et grise à 4 tiroirs, 2 portes avec cabinet 2 tiroirs et meuble étagère, 1 porte, 2 tiroirs -1 Fauteuil de bureau en cuir noir sur roues -2 Fauteuils visiteur en tissu noir -3 Classeurs en métal blanc, 3 tiroirs latéraux -1 Causeuse en tissu gris -1 Table basse de coin en mélamine blanche et gris	 	1 500,00 $
		BUREAU 10		
7-13		Ensemble de mobilier de bureau, tel que : -1 Poste de travail en «L» en mélamine blanche et grise, 2 tiroirs -1 Fauteuil de bureau en tissu noir sur roues -1 Fauteuil visiteur en tissu noir		520,00 $
		BUREAU 11		
7-14		Ensemble de mobilier de bureau, tel que : -1 Poste de travail en «U» en mélamine blanche et grise à 4 tiroirs -1 Fauteuil de bureau en tissu noir sur roues -2 Fauteuils visiteur en tissu noir		765,00 $

ServicesFL
gestion d'actifs | évaluation | entreposage | service d'appel d'offres

Inventaire en date du 26 mars 2024

DOSSIER : IST TECHNOLOGIES DE SURFACE INTERNATIONAL INC.

ADRESSE : 1050, rue des Forges, Terrebonne (Québec) J6Y 0P6

LOCALISATION : 1050, rue des Forges, Terrebonne (Québec) J6Y 0P6

SYNDIC : RAYMOND CHABOT INC.

CRÉANCIER : MULTIPLES

MOBILIER DE BUREAU — LOT 7

N°	QTÉ	DESCRIPTION	PHOTO	VALEUR MARCHANDE APPROX.
		CAFÉTÉRIA		
7-15		Ensemble de mobilier, tel que : -8 Tables de cafétéria dessus en mélamine bois, pieds en métal noir, ± 30 po x 60 po -30 Chaises empilables en plastique noir -2 Fauteuils de salon en cuir noir -1 Table basse de coin en mélamine blanche, base en métal gris -2 Babillards de liège, assortis -1 Refroidisseur d'eau AVALON -1 Cafetière à capsule KEURIG -3 Fauteuils visiteur en tissu noir -1 Chaise secrétaire en tissu gris sur roues -1 Fauteuil de bureau en cuir noir sur roues -2 Cendriers extérieurs sur pieds en plastique gris -2 Refroidisseurs d'eau VITAPUR	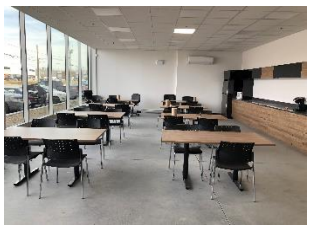 	2 700,00 $
		VESTIAIRE		
7-16		Ensemble de mobilier, tel que : -5 Vestiaires en métal gris, 3 portes -2 Bancs en bois verni, base en métal noir -2 Seaux et vadrouilles commerciaux		1 650,00 $

ServicesFL
gestion d'actifs | évaluation | entreposage | service d'appel d'offres

Inventaire en date du 26 mars 2024

DOSSIER : IST TECHNOLOGIES DE SURFACE INTERNATIONAL INC.

ADRESSE : 1050, rue des Forges, Terrebonne (Québec) J6Y 0P6

LOCALISATION : 1050, rue des Forges, Terrebonne (Québec) J6Y 0P6

SYNDIC : RAYMOND CHABOT INC.

CRÉANCIER : MULTIPLES

MOBILIER DE BUREAU — LOT 7

N°	QTÉ	DESCRIPTION	PHOTO	VALEUR MARCHANDE APPROX.
		BUREAU 12 ET USINE		
7-17		Ensemble de mobilier de bureau, tel que : -1 Bureau en mélamine brune, 2 tiroirs -3 Fauteuils de bureau en tissu noir sur roues -2 Chaises pliantes en vinyle noir -2 Patères en métal noir -1 Bureau en mélamine acajou, 3 tiroirs -1 Classeur en métal brun, 3 tiroirs légaux -1 Bureau en mélamine blanche et grise, 2 tiroirs -2 Fauteuils de bureau en tissu noir sur roues -1 Ventilateur sur pied -1 Coffre-fort à combinaison SG -1 Bureau en mélamine brune, 6 tiroirs -5 Chaises pliantes en vinyle noir -1 Bureau en mélamine acajou, 3 tiroirs -1 Classeur en métal blanc, 4 tiroirs latéraux -1 Classeur en métal gris, 4 tiroirs format lettres -2 Ventilateurs de table -1 Chaise de bureau en tissu noir sur roues -1 Vestiaire en métal beige, 3 portes -1 Table pliante en plastique noir -1 Meuble en bois, 3 tiroirs -1 Bureau en métal noir, 5 tiroirs -3 Tables de travail en métal beige	 	1 750,00 $
		MEZZANINE		
7-18		Ensemble de mobilier de bureau, tel que : -1 Table dessus en bois et base en métal brun -4 Chaises pliantes en vinyle noir -2 Tables pliantes en plastique noir -1 Armoire en métal noir, 2 portes -1 Meuble en mélamine noire		350,00 $

TOTAL **32 070,00 $**

ServicesFL
gestion d'actifs | évaluation | entreposage | service d'appel d'offres

Inventaire en date du 26 mars 2024

DOSSIER : IST TECHNOLOGIES DE SURFACE INTERNATIONAL INC.

ADRESSE : 1050, rue des Forges, Terrebonne (Québec) J6Y 0P6

LOCALISATION : 1065, Avenue des Perrons, Laval (Québec) H7H 3C5

SYNDIC : RAYMOND CHABOT INC.

CRÉANCIER : MULTIPLES

PONTS ROULANTS ET POTENCES — LOT 8

1065, Avenue des Perrons, Laval (Québec) H7H 3C5

N°	QTÉ	DESCRIPTION	PHOTO	VALEUR MARCHANDE APPROX.
8-1	3	Potences de longueurs variées «non installées» incluant : 3- Palans Marque : VULCAN Capacité : 1 et 2 tonnes		4 500,00 $
8-2	2	Palans électriques pour pont roulant Marque : STAHL Modèle : SH5025-20 4/1L2 Année : 2021 Capacité : 10 000 kg		25 000,00 $
8-3	1	Pont roulant suspendu à déplacement manuel «démantelé» ± 35 pi x 35 pi Marque : SMAK Capacité : 1000 kg Année : 2022 avec : 1- Palan pneumatique à ventouses Marque : SMAK Capacité : 1500 lbs	 	8 000,00 $

TOTAL **37 500,00 $**

ServicesFL
gestion d'actifs | évaluation | entreposage | service d'appel d'offres

Inventaire en date du 26 mars 2024

DOSSIER : IST TECHNOLOGIES DE SURFACE INTERNATIONAL INC.

ADRESSE : 1050, rue des Forges, Terrebonne (Québec) J6Y 0P6

LOCALISATION : 1050, rue des Forges, Terrebonne (Québec) J6Y 0P6

CLIENT : IST TECHNOLOGIES DE SURFACE INTERNATIONAL INC.

CRÉANCIER : COMPAGNIE CREDIT FORD DU CANADA, n° inscription 19-1446419-0001

CAMION FOURGONETTE CARGO FORD - 2019 | LOT 9

N°	QTÉ	DESCRIPTION	PHOTO	VALEUR MARCHANDE APPROX.
9-1	1	**Camion fourgonette cargo** Marque : FORD Modèle : TRANSIT T-250 Année : 2019 NIV : 1FTYR2CM6KKB44680 Odomètre : 87 911 km Plaque : FLH 9654 Couleur : BLANC Moteur : 3.7 LITRES, À ESSENCE Transmission : AUTOMATIQUE Capacité : GVWR/PNBV - 4082 kg / 9000 lbs Immatricutlation : COMPAGNIE CREDIT FORD DU CANADA IST TECHNOLOGIES DE SURFACE INTERNATIONAL INC. Notes : Ensemble d'étagère en acier inoxydable	 	37 500,00 $
		TOTAL		**37 500,00 $**

ServicesFL
gestion d'actifs | évaluation | entreposage | service d'appel d'offres

Inventaire en date du 26 mars 2024

DOSSIER : IST TECHNOLOGIES DE SURFACE INTERNATIONAL INC.

ADRESSE : 1050, rue des Forges, Terrebonne (Québec) J6Y 0P6

LOCALISATION : 1050, rue des Forges, Terrebonne (Québec) J6Y 0P6

SYNDIC : RAYMOND CHABOT INC.

PROPRIÉTÉS DE TIERS

- Biens exclus de la vente -

N°	QTÉ	DESCRIPTION	PHOTO	PROPRIÉTÉ DE :
PT-1	1	Photocopieur Marque : CANON Modèle : IMAGE RUNNER ADVANCE C.356IF Série : 2QC01780		CANON CANADA INC
PT-2	1	Timbreuse postale Marque : NEOPOST Modèle : IN-300 SERIES Série : RA1719217535		NEOPOST
PT-3	1	Imprimante Marque : CANON Modèle : IMAGECLASS LBP312dn Série : NGQA002508		CANON CANADA INC
PT-4	1	Terminal de paiement direct Marque : INGENICO Modèle : ICT 250 Série : (non disponible)		MONERIS
PT-5	1	Photocopieur Marque : CANON Modèle : IMAGE RUNNER ADVANCE DX C3725I Série : 2UA01642		CANON CANADA INC

ServicesFL
gestion d'actifs | évaluation | entreposage | service d'appel d'offres

Inventaire en date du 26 mars 2024

DOSSIER : IST TECHNOLOGIES DE SURFACE INTERNATIONAL INC.

ADRESSE : 1050, rue des Forges, Terrebonne (Québec) J6Y 0P6

LOCALISATION : 1050, rue des Forges, Terrebonne (Québec) J6Y 0P6

SYNDIC : RAYMOND CHABOT INC.

PROPRIÉTÉS DE TIERS

- Biens exclus de la vente -

N°	QTÉ	DESCRIPTION	PHOTO	PROPRIÉTÉ DE :
PT-6	1	Conteneur à déchets de 20 pi		RCI 514-352-2020
PT-7	1	Réservoir d'azote Marque : PERMA-CYL Modèle : PERMA-CYL 3000 VHP PSTR Série : 32132882		AIR LIQUIDE CANADA 450-652-0611
PT-8	1	Photocopieur Marque : CANON Modèle : IMIAGERUNNER ADVANCE 715iF Série : 2VM00504		CANON CANADA INC

ServicesFL
gestion d'actifs | évaluation | entreposage | service d'appel d'offres

Inventaire en date du 26 mars 2024

DOSSIER : IST TECHNOLOGIES DE SURFACE INTERNATIONAL INC.

ADRESSE : 1050, rue des Forges, Terrebonne (Québec) J6Y 0P6

LOCALISATION : 1050, rue des Forges, Terrebonne (Québec) J6Y 0P6

SYNDIC : RAYMOND CHABOT INC.

PROPRIÉTÉS DE TIERS

- Biens exclus de la vente -

N°	QTÉ	DESCRIPTION	PHOTO	PROPRIÉTÉ DE :
PT-9	1	Photocopieur de comptoir Marque : CANON Modèle : IMAGE RUNNER ADVANCE, 715IF Série : 2VW00506		CANON CANADA INC
PT-10	2	Modems Marque : SAGEMCOM Modèle : FAST5250-HUB 2000 Série : NQS151346003747, NQS161866000715		BELL
PT-11	1	Ensemble d'équipement pour modification «RECYCLEUR» Commande : #154447		CENTRE DE FORMATION COMPÉTENCE RIVE-SUD (514) 380-8899
PT-12	1	Ensemble d'équipement pour modification «SANDBLAST»		POWDER COATINGS OF UTAH 801 866-1300

ServicesFL
gestion d'actifs | évaluation | entreposage | service d'appel d'offres

Inventaire en date du 26 mars 2024

DOSSIER : IST TECHNOLOGIES DE SURFACE INTERNATIONAL INC.

ADRESSE : 1050, rue des Forges, Terrebonne (Québec) J6Y 0P6

LOCALISATION : 1050, rue des Forges, Terrebonne (Québec) J6Y 0P6

SYNDIC : RAYMOND CHABOT INC.

PROPRIÉTÉS DE TIERS

- Biens exclus de la vente -

N°	QTÉ	DESCRIPTION	PHOTO	PROPRIÉTÉ DE :
PT-13	1	Plateforme élévatrice ciseaux, électrique Marque : SKYJACK Modèle : 11XT Série : ZS2632DC		SIMPLEX
PT-14	± 20	Bombonnes de gaz comprimé, tel que : Argon, Acétylène et Nitrogène		AIR LIQUIDE CANADA 450-652-0611

ServicesFL
gestion d'actifs | évaluation | entreposage | service d'appel d'offres